తెలుగు జాతీయ దినపత్రిక

వార్త

epaper.vaartha.com WWW.VAARTHA.COM కడప : fb.com/vaartha Digital

Published from Kadapa, Vijayawada, Hyderabad, Visakhapatnam, Rajahmundry, Guntur, Nizamabad, Ongole, Warangal, Tirupathi, Kurnool, Anantapur, Karimnagar, Mahabubnagar, Khammam, Nellore, Nalgonda, Tadepalligudem, Srikakulam

12-11-2025 బుధవారం సంపుటి: 31 సంచిక: 281 పేజీలు: 10+4 వెల: 6.50

మన ఇల్లు మన గౌరవం

प्रधान मंत्री आवास योजना
Pradhan Mantri Awas Yojana

సొంతింటి కల నిజం చేసుకుంటున్న
3,00,192 పేద కుటుంబాలకు శుభాకాంక్షలు!

2029 నాటికి ఆంధ్రప్రదేశ్ రాష్ట్రంలో అందరికీ ఇళ్లు లక్ష్యంగా...
జూన్ 2024 నుండి ఇప్పటి వరకు 17 నెలలలో ఎన్డీఏ ప్రభుత్వం నిర్మించిన
3,00,192 ఇళ్లను పేదలకు అందించి వారిని ఇంటి యజమానులను చేసే కార్యక్రమం.

గౌరవ ఆంధ్రప్రదేశ్ ముఖ్యమంత్రి

శ్రీ నారా చంద్రబాబు నాయుడు గారిచే లబ్ధిదారులకు నేడు ఇళ్ల పంపిణీ

తేదీ : నవంబర్ 12, 2025
సమయం : ఉదయం 11 గంటలకు

వేదిక : దేవగుడిపల్లి, రాయచోటి నియోజకవర్గం, అన్నమయ్య జిల్లా

జూన్ 2024 నుండి ఇప్పటి వరకు నిర్మించిన ఇళ్లు

- PMAY BLC కింద 2,28,034 ఇళ్లు
- PMAY gramin కింద 65,292 ఇళ్లు
- PMAY JANMAN కింద 6,866 ఇళ్లు
- మొత్తం 3,00,192 ఇళ్లు

పేదల ఇళ్ల నిర్మాణం కోసం ప్రభుత్వ సహకారం

- గతంలో గ్రామీణ ప్రాంతంలో 1.5 సెంట్లు, పట్టణ ప్రాంతంలో 1 సెంటు స్థలం
  ఈ ప్రభుత్వంలో గ్రామీణ ప్రాంతంలో 3 సెంట్లు, పట్టణ ప్రాంతంలో 2 సెంట్ల ఇళ్ల స్థలం
- ఉచిత ఇసుక పథకం కింద 20 టన్నుల వరకు ఇసుక
- ఎస్సీ, బీసీలకు రూ.50 వేలు, ఎస్టీలకు రూ.75 వేలు, PVTG లకు రూ.1 లక్ష అదనపు ఆర్థిక సహాయం

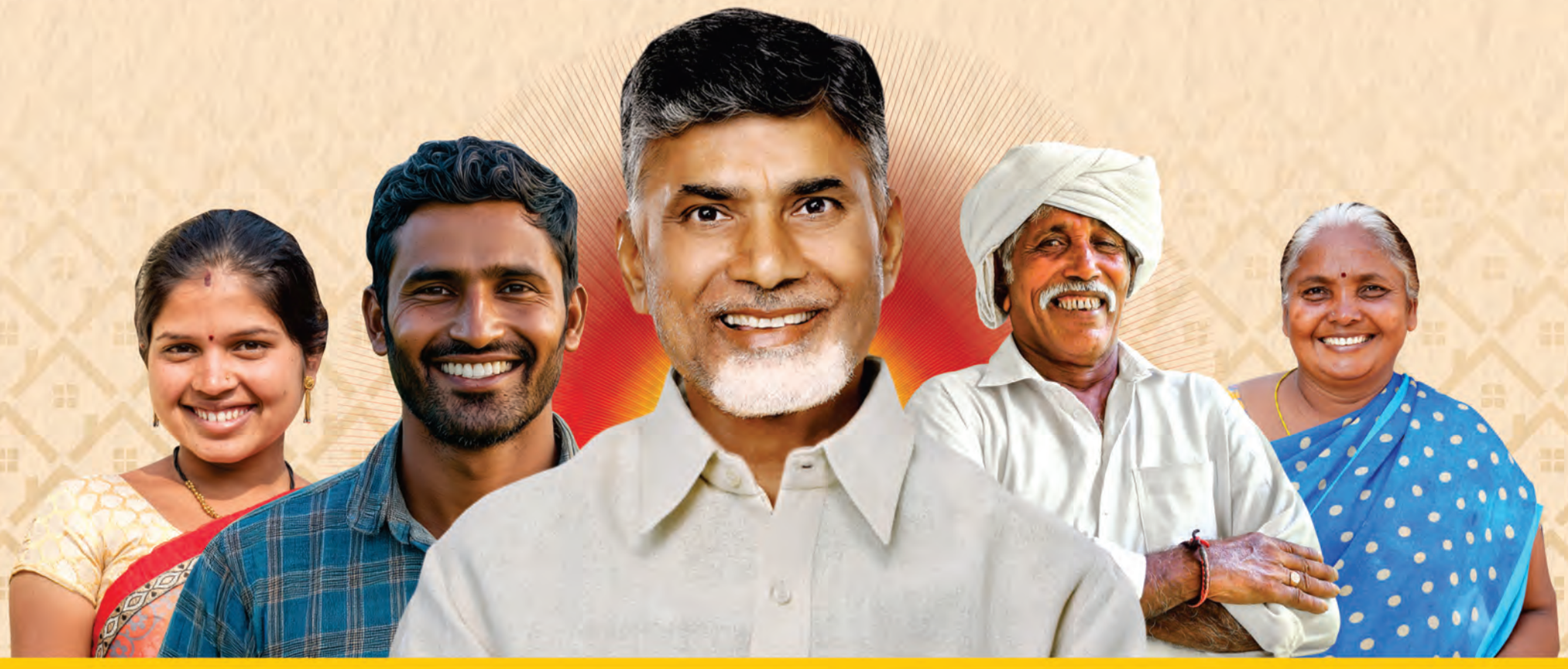

జారీచేసిన వారు: సంక్షేమపథకాలు, సమాచార, పౌర సంబంధాల శాఖ, ఆంధ్రప్రదేశ్ ప్రభుత్వం

ఇల్లు అంటే నాలుగు గోడలు కాదు. ఒక కుటుంబానికి గౌరవం... సంతోషం... భవిష్యత్తు... భద్రత అని నమ్మే ప్రభుత్వం మనది

మంగళవారం పెదఈర్లపాడులో ఏర్పాటు చేసిన ఎంఎస్ఎంఇ పార్కును ప్రారంభిస్తున్న సిఎం చంద్రబాబు

ఎంఎస్ఎంఇలతో 5 లక్షల ఉద్యోగాల కల్పన

కనిగిరి, నవంబరు 11, ప్రభాతవార్త: ప్రకాశం జిల్లా కనిగిరి నియోజకవర్గంలోని పెదఈర్లపాడులో గుంటూరు లింగన్నపాలెం ఏర్పాటు చేసిన ఎంఎస్ఎంఈ పార్కును ముఖ్యమంత్రి నారా చంద్రబాబు నాయుడు మంగళవారం ప్రారంభించారు. రాష్ట్రవ్యాప్తంగా మరో 49 పారిశ్రామిక పార్కులను వర్చువల్‌గా ప్రారంభిస్తూ, పెట్టుబడులు, ఉపాధి సృష్టి దిశగా కూటమి ప్రభుత్వం వేస్తున్న పాదాలను ఆయన వివరించారు. యువత ఆలోచనలతో ముందుకు వస్తే ప్రభుత్వం చేయూత ఇస్తుంది. ప్రతి నియోజకవర్గంలో ప్లగ్ అండ్ ప్లే పారిశ్రామిక పార్కులు ఏర్పాటు చేసి పరిశ్రమల స్థాపనకు అవసరమైన మౌలిక సదుపాయాలు కల్పిస్తున్నాం. 175 నియోజకవర్గాల్లో అవకాశాల తలుపులు తెరుస్తున్నాం అని సీఎం అన్నారు. ఎంఎస్ఎంఈల ద్వారా 5 లక్షల ఉద్యోగాల సృష్టి లక్ష్యంగా ప్రభుత్వం కృషి చేస్తోందని తెలిపారు. కనిగిరి పార్కుతో పాటు 17 జిల్లాల్లో ఏర్పాటైన పార్కుల్లో భూములు పొందిన 1,597 సంస్థలకు శంకుస్థాపనలు, ప్రారంభోత్సవాలు నిర్వహించారు. రూ.25,256 కోట్ల పెట్టుబడులతో 38 మెగా పారిశ్రామిక యూనిట్లు కూడా ఈ సందర్భంగా వర్చువల్‌గా ప్రారంభమయ్యాయి.

పెట్టుబడులు వెల్లువలా వస్తున్నాయి

కూటమి ప్రభుత్వంపై విశ్వాసం పెరిగింది"గత ప్రభుత్వంలో పరిశ్రమలు మూతపడగా, ఇప్పుడు పెట్టుబడులు వరదలా వస్తున్నాయని సీఎం చంద్రబాబు వ్యాఖ్యానించారు. గూగుల్ విశాఖకు లక్ష కోట్ల పెట్టుబడితో వస్తోంది. రతన్ టాటా ఇన్నోవేషన్ హబ్ ద్వారా లక్ష మంది మహిళా పారిశ్రామికవేత్తలను తయారు చేస్తాం. డ్రోన్ సిటీ, గ్రీన్ హైడ్రోజన్, బయోఫ్యూయెల్, సెమీకండక్టర్ పరిశ్రమలు రాష్ట్రంలో స్థాపన దశలో ఉన్నాయి" అని వివరించారు. సీఐఐ భాగస్వామ్య సదస్సులో రూ.10 లక్షల కోట్ల విలువైన ఎంఓయూలు కుదురనున్నాయి, వాటితో 8 లక్షల ఉద్యోగాల అవకాశాలు సృష్టి అవుతాయని తెలిపారు. వెలుగొండ పూర్తయితే కనిగిరి కనకపట్నం అవుతుంది రాష్ట్ర వెనుకబడిన ప్రాంతాల అభివృద్ధి తమ ప్రధాన లక్ష్యమని సీఎం చంద్రబాబు నాయుడు స్పష్టం చేశారు. 2026 నాటికి వెలుగొండ ప్రాజెక్టు పూర్తి చేసి ప్రకాశం జిల్లాకు నీళ్లు అందిస్తాం. కనిగిరి, మార్కాపురం, గిద్దలూరు, యర్రగొండపాలెం వంటి కరవు ప్రాంతాల రూపురేఖలు మారతాయి. శ్రీశైలం నుంచే కాక గోదావరి నీళ్లు కూడా ఈ ప్రాంతాలకు తెస్తాం అని చెప్పారు.

సంపద సృష్టిలో ప్రజల భాగస్వామ్యం తప్పనిసరి

ప్రతి కుటుంబంలోనూ ఒక పారిశ్రామికవేత్త తయారై ఉద్యోగాలు ఇచ్చే స్థాయికి ఎదగాలన్నది ప్రభుత్వ లక్ష్యమని సీఎం అన్నారు. రైతులు ఎఫ్‌పీఓలు ఏర్పరచుకుని పారిశ్రామికవేత్తలుగా మారండి. హార్టికల్చర్, ఆక్వా, సేవా రంగాల్లో కొత్త అవకాశాలు ఉన్నాయి. రాష్ట్రాన్ని ఈస్ట్ కోస్ట్ లాజిస్టిక్స్ హబ్‌గా తీర్చిదిద్దుతున్నాం. 15 శాతం వృద్ధి రేటు సాధించే దిశగా కృషి చేస్తున్నాం" అని పేర్కొన్నారు. కార్యక్రమంలో ఎంపీ మాగుంట శ్రీనివాసరెడ్డి, ఎమ్మెల్యే డా.ముక్కు ఉగ్రనరసింహారెడ్డి, ఏపీఐఐసీ చైర్మన్ రామరాజు, సెక్రెటరీ యువరాజ్, కలెక్టర్ రాజాబాబు, డిసిఎంఎస్ చైర్మన్ శ్యామల కాశిరెడ్డి, కనిగిరి అగ్రికల్చర్ మార్కెట్ కమిటీ చైర్మన్ యారవ రమాదేవి శ్రీనివాసులు, పారిశ్రామికవేత్తలు, జిల్లా ప్రజా ప్రతినిధులు తదితరులు పాల్గొన్నారు.

వెంటనే 2622 కోట్లివ్వండి

>> స్తంభాలు నేల కూలినట్టు స్పష్టం చేసింది. 2,318 ట్రాన్స్‌ఫార్మర్లు పాడయ్యాయని నివేదికలో ప్రభుత్వం తెలిపింది. మొంథా తుపాను కారణంగా పంటలు, రహదారులు, ఇళ్లు, ఇతర మౌలిక సదుపాయాలకు రూ.6,384 కోట్ల మేర నష్టం వాటిల్లిందని పేర్కొన్నది. మొంథా తుపాను వల్ల నష్టపోయిన 3.36 లక్షల కుటుంబాలకు రూ.3 వేల చొప్పున తక్షణ ఆర్థిక సాయంగా అందించినట్టు కేంద్ర బృందానికి ప్రభుత్వం తెలిపింది. ఈ అంశాలన్నింటి తిరిగి సీఎం చంద్రబాబు కేంద్ర బృందానికి వివరించారు. మీరు ప్రత్యక్షంగా క్షేత్ర స్థాయిలో వాస్తవాలు గమనించి ఉంటారు. ఈ నష్టాన్ని భర్తీ చేయడానికి ఎటువంటి ఆర్థిక అవసరతలుంటాయో తెలుసునన్నారు. కేంద్ర హోంశాఖ సంయుక్త కార్యదర్శి పాసుమీ బసు తాము కేంద్రం నుంచి తక్షణ సాయం అందించేందుకు చర్యలు తీసుకుంటామని సిఎం చంద్రబాబు తెలిపారు. కేంద్ర బృందాలు తుఫాను నష్టాలను అంచనా వేసేందుకు గోదావరి, కృష్ణా, ప్రకాశం గుంటూరు జిల్లాల్లో పర్యటించింది. తుఫాను దెబ్బ తిన్న పంట పొలాలను బృందాలు వెళ్లి పరిశీలించింది. రైతులు, ఆయా గ్రామాల ప్రజలు తమ గోడును వారికి నేరుగా విన్పించారు. అనంతరమే వారు సిఎం చంద్రబాబును కలిసారు. ఎపి ఉన్నత అధికార యంత్రాంగం సైతం కేంద్ర బృందానికి నిన్న ఆర్టీజీఎస్ ద్వారా రాష్ట్రంలో తుఫాను నష్టాన్ని వివరించింది.

త్వరితగతిన సాయం వచ్చేలా చూడండి..

రాష్ట్రంలో జరిగిన తుపాను నష్టాన్ని క్షేత్రస్థాయిలో పరిశీలించినందున త్వరితగతిన నివేదిక ఇచ్చి రాష్ట్రాన్ని ఆదుకోవాలని సీఎం కేంద్ర బృందాన్ని కోరారు. ఎపి నుంచి రెండు రోజుల్లో తుది అంచనాలను కూడా పంపుతామని తెలిపారు. దీనిపై స్పందించిన కేంద్ర బృందం.. త్వరితగతిన కేంద్రానికి సిఫార్సులు చేస్తామని వెల్లడించింది. ఆర్టీజీఎస్ నుంచి ముందస్తు హెచ్చరికలు పంపి సరైన సమయంలో విలువైన ప్రాణాల్ని కాపాడగలిగారని కేంద్ర బృందం ముఖ్యమంత్రిని కొనియాడింది. భారీ వర్షాల కారణంగా ఆకస్మిక వరదలు వచ్చి పంటలు నీట మునిగినట్టు క్షేత్రస్థాయి పర్యటనలో గుర్తించామన్నారు. తడిచిన ధాన్యాన్ని కొనుగోలు చేసేందుకు నిబంధనలు సవరించేలా సిఫార్సు చేయాలని సీఎం కోరారు. పత్తి రైతులు కూడా తీవ్రంగా నష్టపోయారని అన్నారు.

సముద్ర కోత నివారణ పనులకు నిధులివ్వండి..

తూర్పు కోస్తాలో ఉన్న ఆంధ్రప్రదేశ్ రాష్ట్రానికి ఎప్పుడూ తుపాన్ల కారణంగా నష్టం జరుగుతూనే ఉందని ముఖ్యమంత్రి కేంద్ర బృందానికి తెలిపారు. సూళ్లూరు పేట నుంచి ఇచ్ఛాపురం వరకూ ఉన్న ప్రాంతాలు తుపాన్ల కారణంగా తీవ్రంగా ప్రభావితం అవుతున్నాయని వివరించారు. తుపాన్ల గమనాన్ని గమనించేలా సాంకేతికత వినియోగిస్తున్నా దాని ప్రభావాన్ని తగ్గించేందుకు ఆస్కారం లేదని.. ఫలితంగా ఆస్తి నష్టం జరుగుతోందని అన్నారు. అవేర్‌తో పాటు ఇతర సాంకేతిక వ్యవస్థల ద్వారా వరద నియంత్రణను చేయగలుగుతున్నామని సిఎం పేర్కొన్నారు. సముద్రపు నీరు, నదులు, వాగుల నుంచి వచ్చిన ఆకస్మిక వరదల కారణంగా పంటలు, రహదారులు పెద్దఎత్తున దెబ్బతిన్నాయని అన్నారు. తీరప్రాంతాల్లోని సముద్ర కోత నివారణకు వేర్వేరు చోట్ల పనులు చేపట్టేందుకు నిధులు కేటాయించేలా చూడాలని రాష్ట్ర ప్రభుత్వం కేంద్ర బృందాన్ని కోరారు. కోస్టల్ సీ ఎరోజన్ మిటిగేషన్ ప్రాజెక్టులో భాగంగా కాకినాడ సమీపంలోని ఉప్పాడ వద్ద సముద్రపు కోత నివారణ కోసం చేపట్టే పనులకు రూ.323 కోట్లు, విశాఖ సమీపంలో రూ.203 కోట్లు, శ్రీకాకుళం సమీపంలో రూ.98 కోట్లు నిధులు కేటాయించేలా చూడాలని విజ్ఞప్తి చేసింది.

బీహార్‌లో ఎన్డీయే హవా!

>> విషయం తెలిసిందే. అయితే, చాలా సంస్థలు మళ్లీ నితీశ్ కుమార్ నేతృత్వంలోని ప్రభుత్వం కొలువు దీరుతుందని అంచనా వేశాయి. పలు సంస్థల ఎగ్జిట్ పోల్స్‌ను బట్టి చూస్తే, ఎన్‌డిఏ కూటమి 130 నుంచి 167 స్థానాలు కైవసం చేసుకుంటుందని అంచనా వేశాయి. ఆర్‌జెడి- కాంగ్రెస్ నేతృత్వంలోని మహాఘట్ బంధన్ (ఎంజిబి) మాత్రం 70 నుంచి 108 స్థానాలు చేజిక్కించుకోవచ్చు. 243 స్థానాలున్న బీహార్ అసెంబ్లీలో 122 సీట్లు గెలుచుకున్న పార్టీ లేదా కూటమి అధికారం చేపట్టనుంది. నవంబరు 14న ఓట్ల లెక్కింపు జరుగనుంది. ఎగ్జిట్ పోల్స్ ఎలా ఉన్నా, అంతిమంగా ఓటరు తీర్పు ఎలా ఉందో ఆ రోజు తేలనుంది. ఎగ్జిట్ పోల్స్‌ను అధికార ఎన్‌డిఏ నేతలు స్వాగతించగా, ప్రతిపక్ష మహాఘట్‌బంధన్ నేతలు మాత్రం కొట్టిపారేశారు. బీహార్ ఓటర్లు తమ వైపు ఉన్నారు, తమకే పట్టంకడతారని, నవంబర్ 14న తీర్పు చాలా స్పష్టంగా ఉండనుందని ఇండియా కూటమి సిఎం అభ్యర్థి తేజస్వి యాదవ్ ధీమా వ్యక్తం చేశారు. నవంబర్ 18న బీహార్ ముఖ్యమంత్రిగా ప్రమాణ స్వీకారం చేయబోతున్నామని తెలిపారు. ఎగ్జిట్ పోల్స్ పై ప్రశాంత్ కిశోర్ తనదైన శైలిలో స్పందిస్తూ, మార్పు కోసమే తాము ప్రయత్నించాం, తమ పార్టీ ఈ ఎన్నికల్లో గణనీయమైన సీట్లు సాధించబోతున్నామని ధీమా వ్యక్తం చేశారు.

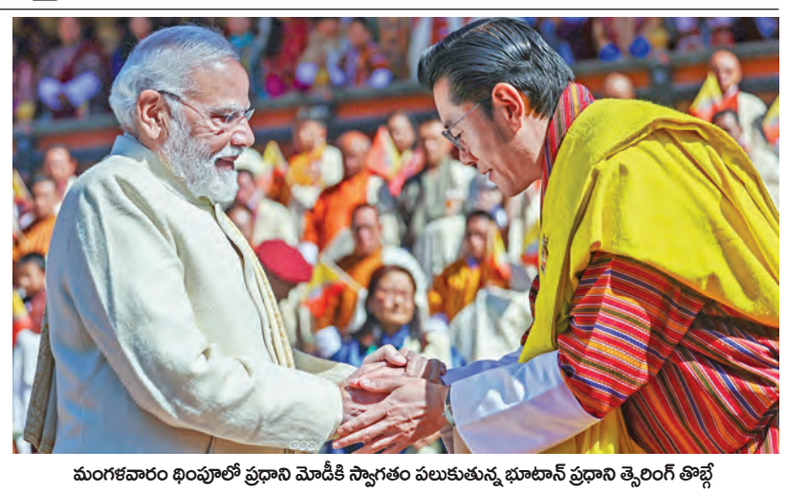
మంగళవారం థింపూలో ప్రధాని మోడీకి స్వాగతం పలుకుతున్న భూటాన్ ప్రధాని త్సెరింగ్ తొబ్గే

వైవి సుబ్బారెడ్డికి సిట్ నోటీసులు

>> మేరకు సుబ్బారెడ్డిని విచారణ చేయనున్నారు. కల్తీనెయ్యి బాగోతంలో పలురకాల వాదనలు వినిపించిన టిటిడి గత పాలకమండలి, అధికారులు ఇప్పుడు సిట్ ఆధారాలతో ప్రశ్నిస్తుండటంతో కేసు విచారణ కీలక మలుపుతిరిగింది. ఈ కేసులో సిట్ ఎదుటకు సుబ్బారెడ్డి వస్తుండటంతో శనివారం ఏం జరగనుందనేది మాత్రం ఇప్పటికే అర్థమైపోయింది. ఇదే సమయంలో మంగళవారం మాజీ ఇఒ ధర్మారెడ్డినుండి సేకరించిన కొన్ని వివరాలతో సుబ్బారెడ్డి అరెస్ట్ తప్పదనేది రాజకీయవర్గాల్లో చర్చ మొదలైంది. కల్తీనెయ్యి సరఫరా చేయడం వెనుక భారీ కుట్రదాగివుందని, భారీగా ముడుపులు ముట్టాయనే ఆధారాల వివరాలను సిట్ గుర్తించింది. 2022లో వైవినే కీలకమనేది దాదాపు సిట్ ఖరారుచేసింది. కల్తీనెయ్యి పాపానికి పాత్రధారులను కటకటాల్లోకి పంపిన సిట్ తదుపరి చర్యలకు సిద్ధమవుతోంది. ఇప్పటి వరకు అన్ని కోణాల్లో పూర్తిస్థాయిలో లోతుగా దర్యాప్తుచేపట్టి సిద్ధం చేసుకున్న నివేదికల మేరకు చివరగా సుబ్బారెడ్డిని విచారణకు పిలవడం కొంత ఉత్కంఠత రేపుతోంది. ఇప్పటికే సుబ్బారెడ్డి బ్యాంకు లావాదేవీలను సిట్ సేకరించింది. కల్తీనెయ్యి సరఫరా చేసిన పాపంలో అసలు సూత్రధారులైన టిటిడిపెద్దల అవినీతి గుట్టు రట్టయ్యేసమయం సమీపించింది.

స్కూటర్లను ఢీకొన్న కంటైనర్

>> లిస్టును తప్పించే క్రమంలో ఆదే రహదారిపై వెళుతున్న మరో రెండు స్కూటర్లను ఢీ కొట్టింది. అతి వేగంగా రోడ్డు పక్కన మొక్కజొన్న కంకులు అమ్ముతున్న మంజుల, పక్కనే కొబ్బరి బొండాలు అమ్ముతున్న మాలకొండయ్య పైకి దూసుకెళ్లింది. వారిద్దరితో పాటు అక్కడే కంకులను కొనుగోలు చేసేందుకు నిలబడి ఉన్న స్టోన్ హౌస్ పేట ప్రాంతానికి చెందిన ప్రభుత్వ ఎలక్ట్రికల్ ఉద్యోగి అనిల్‌కు తీవ్ర గాయాలు కావడంతో ప్రభుత్వ ఆసుపత్రికి తరలించారు. ఈ ప్రమాదంలో స్కూటర్‌పై వెళ్తున్న నగరంలోని సిరి గార్డెన్స్ ప్రాంతానికి చెందిన తండ్రి కొడుకులు షేక్ కాజా నజీమ్ మొహిదీన్ (70), షేక్ ముజాహిద్ అలీ (35), మరో బైక్‌పై వెళుతున్న అదే ప్రాంతానికి చెందిన వై సురేష్ (35)లు అక్కడికక్కడే మృతి చెందారు. ప్రమాదానికి కారణంగా భావిస్తున్న కోటి అనే బైకర్‌కు కూడా గాయాలయ్యాయి. ఈ ప్రమాదంలో బైక్‌లు, ఒక టాటా ఏస్ ఆటో, చక్రాల బండి ధ్వంసమయ్యాయి.

రోడ్డు క్రాస్ చేస్తున్న బైకర్ వల్లే ప్రమాదం?

వెనక వచ్చే వాహనాలను పరిశీలించకుండా జాతీయ రహదారిపై జంక్షన్ వద్ద రోడ్డు క్రాస్ చేస్తున్న కోటి అనే బైకర్ వలన ప్రమాదం చోటు చేసుకున్నట్లు, అదే సమయంలో అతివేగంతో వస్తున్న లారీ డ్రైవర్ బైకర్ను తప్పించే క్రమంలో మిగతా వారిపై విచక్షణ రహితంగా దూసుకెళ్లిపోవడంతో ఇంతటి విధ్వంసం జరిగినట్లు పోలీసులు ప్రాథమిక నిర్ధారణకు వచ్చారు. రహదారి పక్కనే ఉన్న భారీ వృక్షం యొక్క కొమ్మలు విరిగిపోయాయి అంటే ప్రమాద తీవ్రత ఏ స్థాయిలో ఉందో ఊహించవచ్చు. ప్రమాద విషయం తెలియగానే సంఘటనా స్థలానికి చేరుకున్న డిటిసి డిఎస్పి గిరిధర్ పర్యవేక్షణలో నెల్లూరు నార్త్, సౌత్ ట్రాఫిక్ సిఐలు రామకృష్ణ, వెంకటరెడ్డి, బాలాజీ నగర్, నవాబుపేట సిఐలు సాంబశివరావు, వేణుగోపాల్ రెడ్డిలు మృదుల కుటుంబీకులకు సమాచారం అందించి మృతదేహాలను పోస్టుమార్టం నిమిత్తం తరలించారు. క్షతగాత్రులను చికిత్స కోసం ఆసుపత్రికి తరలించారు. ప్రమాదం కారణంగా జాతీయ రహదారిపై ఏర్పడిన ట్రాఫిక్‌ను పునరుద్ధ రించారు.

వక్ఫ్ ఆస్తులను పరిరక్షిస్తా

>> చేశాం. మైనారిటీలకు ఎన్టీఆర్ భరోసా పింఛన్లు, తల్లికి వందనం, దీపం పథకం కింద గ్యాస్ సిలిండర్లు, ఆటో డ్రైవర్లకు ఆర్థిక సాయం చేస్తున్నాం. మైనారిటీ విద్యార్థులకు స్కాలర్‌షిప్‌లు ఇచ్చాం. 175 మందిని దీఖీది ద్వారా ఉర్దూ ఉపాధ్యాయులుగా నియమించాం. పీఎం వికాస్ పథకం కింద రూ.11 కోట్లతో 1,500 మందికి నైపుణ్య శిక్షణ ప్రారంభించాం. రెసిడెన్షియల్ స్కూళ్లు ఏర్పాటు చేసి మైనారిటీ ఆడపిల్లలకు ఇంటర్ వరకూ ఉచితంగా చదివిస్తున్నాం. ఇమామ్‌లకు రూ.10,000, మోజన్లకు రూ.5,000 చొప్పున గౌరవ వేతనం ఇస్తున్నాం. హజ్ యాత్రికుల కోసం ఒక్కొక్కరికి రూ.1 లక్ష చొప్పున ఆర్థికసాయం అందిస్తున్నాం. గత ప్రభుత్వ హయాంలో నిలిచిన వెయ్యికి పైగా మసీదులు, చర్చి, షాదీఖానాలు, కమ్యూనిటీ హాళ్లనిర్మాణం, పునరుద్ధరణకు రూ.200 కోట్లు మంజూరు చేస్తాం. వక్ఫ్ ఆస్తులను రక్షిస్తున్నాం. అర్హత కలిగిన ఇమామ్ లందరినీ ప్రభుత్వ ఖాజీలుగా నియమిస్తాం. నూర్ బాషా కార్పొరేషన్‌కు రూ.100 కోట్లు ఖర్చు చేస్తాం" అని సీఎం తెలిపారు.

ఉర్దూ భాషాభివృద్ధికి కృషి చేసిన వారికి అవార్డులు

రాష్ట్ర మైనారిటీ సంక్షేమ దినోత్సవం సందర్భంగా ఉర్దూ భాషాభివృద్ధికి కృషి చేసిన వారికి నగదు ప్రోత్సాహకాలను సీఎం అందించారు. మౌలానా ఆజాద్ జాతీయ పురస్కారం కింద రూ.2.5 లక్షల నగదును అవార్డు గ్రహీతకు అందించారు. అలాగే అబ్దుల్ హక్ అవార్డు కింద 1.25 లక్షలు, రైజింగ్ స్పోర్ట్స్ పర్సన్ విభాగంలో నలుగురికి లక్ష రూపాయల చొప్పున నగదు పురస్కారాన్ని సిఎం అందించారు.

భారీ పేలుడు

>> సమయంలో కోర్టు గేటు వద్ద పార్క్ చేసి ఉన్న ఓ కారులో ఈ పేలుడు సంభవించింది. ఇది అత్యంత రద్దీగా ఉండే సమయం కావడంతో ప్రాణ నష్టం ఎక్కువగా జరిగింది. ప్రాథమిక దర్యాప్తు ప్రకారం, కారులోని గ్యాస్ సిలిండర్ పేలడం వల్లే ఈ దుర్ఘటన జరిగిందని భావిస్తున్నా, ఇది ఆత్మాహుతి దాడి అయి ఉండొచ్చని కూడా పోలీసులు అనుమానిస్తున్నారు. ఈ పేలుడు తీవ్రతకు చుట్టుపక్కల పార్క్ చేసిన అనేక వాహనాలు ధ్వంసమయ్యాయి. సుమారు 6 కిలోమీటర్ల దూరం వరకు పేలుడు శబ్దం వినిపించినట్లు స్థానికులు తెలిపారు. ఈ ఆత్మాహుతి దాడిని పాకిస్థాన్ అధ్యక్షుడు ఆసిఫ్ అలీ జర్దారీ తీవ్రంగా ఖండించారు. మృతుల కుటుంబాలకు ప్రగాఢ సానుభూతి తెలిపారు.

వారం - వర్జ్యం

12-11-2025, బుధవారం
శ్రీ విశ్వావసు నామ సంవత్సరం,
ఆశ్వయుజ మాసం, దక్షిణాయణం
శరదృతువు, కృష్ణపక్షం
అష్టమి రా.11.03
ఆశ్లేష సా.6.40, విశాఖ కార్తె
వర్జ్యం : ఉ.7.11-8.51
దు.ఉ.11.29-12.15
రాహుకాలం - మ.12.00-1.30

వార్తాఫలం

మేషం : సోదరుల నుండి కీలక సమచారం అందుకుంటారు. ఆర్థిక పరిస్థితి అంతంత మాత్రంగా వున్న అవసరాలకు డబ్బు అందుతుంది.

వృషభం: సంఘంలో మీ మాటకు విలువ పెరుగుతుంది. వ్యాపారాలు లాభిస్తాయి. సంతానం నుండి ధన, వస్తు లాభాలు పొందుతారు.

మిథునం: మిత్రుల నుండి మీరు ఆశించిన సహాయమును పొందగలుగుతారు. గృహ నిర్మాణ ఆలోచనలు కార్య రూపం దాలుస్తాయి.

కర్కాటకం : అనేకాంశాలు మీ ఊహలకు అనుకూలంగా ఉంటాయి. భూ వివాదాలు తీరి నూతన ఒప్పందాలు కుదురుతాయి.

సింహం: విజయబాటలో పయనిస్తున్నట్టుగా పరిస్థితులు కనిపిస్తాయి. పోటీ పరీక్షలు ఇంటర్వ్యూలలో విజయం సాధిస్తారు.

కన్య: అన్నీ అనుకూలంగా ఉన్నా గతంలో మీరిచ్చిన మాట నిలుపుకోవటానికి అడ్డంకులు వస్తాయి. పోటీ పరీక్షలు ఇంటర్వ్యూలలో విజయం సాధిస్తారు.

తుల: ఉన్నతాధికారుల వలన వచ్చే వేధింపులను లెక్క చేయరు. స్థిరాస్తి విలువ పెరుగుతుంది. నిరుద్యోగుల శుభవార్తలు వింటారు.

వృశ్చికం: కృషిలో, శ్రమలో లోపం లేనంత వరకు ఎవరికీ తలవంచనవసరం లేదని భావిస్తారు. కాంట్రాక్టులు లాభిస్తాయి.

ధనుస్సు: నూతన కార్యక్రమాలలో ఆటంకాలు కలిగినా అధిగమిస్తారు. ఎంతోకాలంగా ఎదురుచూస్తున్న అవకాశాలు లభిస్తాయి.

మకరం: చిన్ననాటి మిత్రులను కలిసి ఆనందంగా గడుపుతారు. వస్తులాభం. ప్రయాణాలలో నూతన మిత్రుల పరిచయాలు పెరుగుతాయి.

కుంభం: కీలక నిర్ణయాలలో జీవితభాగస్వామి సలహాలు తీసుకుంటారు. రాజకీయ, కళా, పారి శ్రామిక రంగాల వారికి అనుకోని అవకాశాలు లభిస్తాయి.

మీనం : ధనమే అన్నిటికి మూలమన్ని సత్యాన్ని గ్రహిస్తారు. దైవ చింతన కలిగి వుంటారు. ఉద్యోగులకు ఆర్థిక ప్రయోజనాలు అందు తాయి.

- శ్రీమతి ములుగు శివజ్యోతి, కోఠి, హైదరాబాద్

కృష్ణా జిల్లాలో మరో ప్రమాదం నలుగురు మృతి

విజయవాడ, నవంబరు 11, ప్రభాతవార్తప్రతినిధి: కారు అదుపుతప్పి పల్టీలు కొట్టడంతో నలుగురు యువకులు మృతి చెందిన ఘటన మంగళవారం కృష్ణా జిల్లాలో జరిగింది. కృష్ణా జిల్లా ఉయ్యూరు మండలం గండిగుంట సమీపంలో కారు అదుపు తప్పి జాతీయ రహదారిపై పైనుంచి సర్వీసు రోడ్డులోకి పల్టీలు కొట్టింది. ఈ ప్రమాదంలో విజయవాడ, కుందేరు గ్రామానికి చెందిన ముగ్గురు యువకులు అక్కడికక్కడే మృతి చెందారు. మరొకరికి తీవ్ర గాయాలవ్వడంతో ఆసుపత్రికి తరలించగా, చికిత్స పొందుతూ మృతి చెందాడు. పోలీసులు ఘటనా స్థలికి చేరుకొని పరిశీలించారు. అతి వేగమే ఈ ప్రమాదానికి కారణమని తెలిపారు. మృతదేహాలను పోస్టుమార్టం నిమిత్తం ఉయ్యూరు ప్రభుత్వాసుపత్రికి తరలించారు. మృతులు కుందేరు, విజయవాడ వాసులుగా గుర్తించారు. ఈ ప్రమాదంలో చింతయ్య (17), చాట్రగడ్డ రాకేష్‌బాబు(24) ప్రిన్స్ బాబు(23), గోరిపర్తి బాపనయ్య(24)గా సంబంధిత అధికారులు తెలిపారు. ఘటనపై పోలీసులు కేసు నమోదు చేసి దర్యాప్తు చేపట్టారు.

మౌలానా అబుల్ కలామ్ ఆజాద్‌కు సిఎం చంద్రబాబు ఘన నివాళి

విజయవాడ, నవంబరు 11.ప్రభాతవార్తప్రతినిధి: సంస్కరణలతో దేశ విద్యా వ్యవస్థకు పునాది వేసిన స్వాతంత్ర్య సమరయోధుడు, భారత తొలి విద్యాశాఖ మంత్రి మౌలానా అబుల్ కలామ్ ఆజాద్ సిఎం చంద్రబాబు నాయుడు శ్లాఘించారు. మౌలానా అబుల్ కలామ్ ఆజాద్ జయంతి సందర్భంగా ఆయనకు ఘన నివాళి అర్పిస్తున్నానని సిఎం చంద్రబాబు నాయుడు పేర్కొన్నారు. తన కార్యాలయంలోని మౌలానా అబుల్ కలామ్ ఆజాద్ చిత్ర పటానికి సిఎం చంద్రబాబు అంజలి ఘటించారు. ఈ సందర్భంగా మాట్లాడుతూ విద్య, శాస్త్ర, సాంకేతిక రంగాల అభివృద్ధికి ఆయన చేసిన కృషిని స్మరించుకుంటూ జాతీయ విద్యా దినోత్సవ, మైనార్టీ సంక్షేమ దినోత్సవ శుభాకాంక్షలను సిఎం చంద్రబాబు తెలిపారు. ఆయన స్ఫూర్తితోనే విద్యారంగంలోనే అనేక సంస్కరణలు తీసుకుని వచ్చామన్నారు.

మౌలానా ఆజాద్ దేశంలో విద్యాభివృద్ధికి విశేషంగా కృషిచేశారు: మంత్రి నారా లోకేష్

స్వాతంత్ర్య సమరయోధులు, దేశ తొలి విద్యాశాఖ మంత్రి మౌలానా అబుల్ కలాం ఆజాద్ జయంతి సందర్భంగా ఆ మహనీయుని స్మృతికి ఘన నివాళులు అర్పిస్తున్నానని ఎపి విద్య, ఐటీ శాఖల మంత్రి నారా లోకేష్ పేర్కొన్నారు. వినూత్న సంస్కరణల ద్వారా దేశంలో విద్యాభివృద్ధికి విశేషంగా కృషి చేశారని కొనియాడారు. విద్యారంగానికి ఆయన చేసిన సేవలు ఎనలేనివని కీర్తించారు. భారతరత్న మౌలానా అబుల్ కలాం ఆజాద్ జయంతిని స్మరించుకుంటూ మైనార్టీ సంక్షేమ దినోత్సవం, జాతీయ విద్యా దినోత్సవం సందర్భంగా మంత్రి లోకేష్ శుభాకాంక్షలు తెలిపారు.

దక్షిణ మధ్య రైల్వే ఎస్‌డిజిఎంగా అశీష్ మెహోత్ర

గుంతకల్లు రైల్వే, నవంబరు11, ప్రభాత వార్త: తెలుగు రాష్ట్రాల్లోని దక్షిణ మధ్య రైల్వే ఎస్‌డిజీఎంగా అశీష్ మెహోత్రను నియమిస్తూ రైల్వే బోర్డు ప్రత్యేక సంచాలకులు రవీందర్ పాండే ఆదేశాలు జారీచేశారు. ప్రస్తుతం నార్థన్ రైల్వే జోన్‌లో పనిచేస్తున్న భారతీయ రైల్వే ఎలక్ట్రికల్ ఇంజనీరింగ్ సర్వీసెస్ క్యాడర్ కు చెందిన అనీష్ మెహోత్ర, దక్షిణ మధ్య రైల్వే ఎస్ డి జీ ఎం గా నియమితులైన ఆయన జోనల్ రైల్వే అవినీతి నిరోధక శాఖ ముఖ్య అధికారిగా కూడా బాధ్యతలు నిర్వహించాల్సి ఉంటుంది.

సిఐఐ భాగస్వామ్య సదస్సుకు విశాఖ ముస్తాబవుతోంది : మంత్రి లోకేష్

విజయవాడ,నవంబరు 11,ప్రభాతవార్త ప్రతినిధి: ఈ నెల 14,15 తేదీలలో జరుగనున్న సీఐఐ భాగస్వామ్య సదస్సుకు 'సిటీ ఆఫ్ డెస్టినీ' విశాఖపట్నం ముస్తాబవుతోందని మంత్రి నారా లోకేష్ తెలిపారు. రహదారుల అభివృద్ధి, తీరప్రాంత సుందరీకరణ, కొత్త ల్యాండ్‌స్కేప్ పనులు అన్నీ వేగంగా జరుగుతున్నాయని పేర్కొన్నారు. ప్రపంచ పెట్టుబడులకు ఆకర్షించడానికి, చిరస్థాయి ముద్ర వేయడానికి సిద్ధంగా ఉన్నట్లు చెప్పారు. ఈ మేరకు ఓ వీడియోను లోకేష్'ఎక్స్'లో పోస్టు చేశారు. రెండు రోజుల పాటు జరిగే సదస్సులో 37 ప్లీనరీ స్టేషన్లు...5 కంట్రీ స్టేషన్లను రాష్ట్ర ప్రభుత్వం నిర్వహించనుంది. వివిధ దేశాల ప్రతినిధులు, పలు ప్రముఖ కంపెనీల సీఎక్స్‌వోలు, ఆర్థిక నిపుణులు అందులో పాల్గొననున్నారు. వివిధ దేశాల్లో వాణిజ్యానికి ఉన్న అవకాశాలపై చర్చిస్తారు. ప్రారంభ, ముగింపు కార్యక్రమాలతో పాటు సాంస్కృతిక కార్యక్రమాలు జరుగనున్నాయి. వివిధ విభాగాలకు సంబంధించి 410 ఒప్పందాలను ప్రభుత్వం కుదుర్చుకోనుంది. వాటి ద్వారా సుమారు రూ.9.76 లక్షల కోట్ల పెట్టుబడులు రాష్ట్రానికి వస్తాయని అంచనా అన్నారు,

ప్రతి అర్జీని స్వయంగా పరిశీలిస్తా

>> గురిచేశాడని, దీంతో తీవ్రంగా నష్టపోయానని సత్యసాయి జిల్లా ముదిగుబ్బ మండలం శిరిగారిపల్లికి చెందిన కే.రవీంద్ర మంత్రి నారా లోకేష్‌ను కలిసి ఆవేదన వ్యక్తం చేశారు. ఆర్థికసాయం అందించి ఆదుకోవాలని విజ్ఞప్తి చేశారు. పరిశీలించి తగిన చర్యలు తీసుకుంటామని మంత్రి భరోసా ఇచ్చారు. మాజీ సైనికుల సేవలను గుర్తించి కడప నగరం లేదా చింతకొమ్మదిన్నె మండలంలో 250 మంది మాజీ సైనికుల కుటుంబాలకు ఉచితంగా లేదా, ప్రభుత్వ నామమాత్రపు ధరతో పదెకరాల స్థలాన్ని కేటాయించి అండగా నిలవాలని కడపకు చెందిన జై జవాన్ మూచ్యువల్లీ ఎయిడెడ్ కో ఆపరేటివ్ హౌసింగ్ బిల్డింగ్ సొసైటీ ప్రతినిధులు మంత్రి నారా లోకేష్ ను కలిసి విజ్ఞప్తి చేశారు. పరిశీలించి తగిన చర్యలు తీసుకుంటామని మంత్రి హామీ ఇచ్చారు. అనంతపురం జిల్లా గుంతకల్లు 7వ వార్డు అభివృద్ధికి చర్యలు తీసుకోవాలని పట్టణానికి చెందిన సురేష్ మంత్రి నారా లోకేష్ ను కలిసి కోరారు. రోడ్లు, డ్రైనేజీ సదుపాయం కల్పించడంతో పాటు విద్యా సదుపాయాలు మెరుగుపర్చాలని విన్నవించారు. పరిశీలించి తగిన చర్యలు తీసుకుంటామని మంత్రి భరోసా ఇచ్చారు. పోలవరం ప్రాజెక్ట్ ముంపు గ్రామాల నిర్వాసితుల సమస్యలు పరిష్కరించాలని ఏఎస్ఆర్ జిల్లా దేవీపట్నం, పూడిపల్లికి చెందిన గ్రామస్థులు మంత్రి నారా లోకేష్ ను కలిసి విజ్ఞప్తి చేశారు. పరిశీలించి తగిన చర్యలు తీసుకుంటామని మంత్రి భరోసా ఇచ్చారు.

పలు రాష్ట్రాల్లో ప్రజల నుంచి పెద్దఎత్తున డిపాజిట్లు సేకరించి బోర్డు తిప్పేసిన ఒంగోలుకు చెందిన మైత్రి ప్లాం

ఇతర రాష్ట్రాలు, ప్రపంచ దేశాల ముఖ్యమైన పరిణామాలు
సామాజిక, ఆర్థిక, రాజకీయ పుస్తక సమీక్షలు
ప్రతి ఆదివారం 'వార్త' మెయిన్‌లో ఒక పూర్తి పేజీ

తెలుగు జాతీయ దినపత్రిక
వార్త
epaper.vaartha.com WWW.VAARTHA.COM
కడప
: fb.com/vaartha Digital
Published from Kadapa, Vijayawada, Hyderabad, Visakhapatnam, Rajahmundry, Guntur, Nizamabad, Ongole, Warangal, Tirupathi, Kurnool, Anantapur, Karimnagar, Mahabubnagar, Khammam, Nellore, Nalgonda, Tadepalligudem, Srikakulam
12-11-2025 బుధవారం సంపుటి: 31 సంచిక: 281 పేజీలు: 10+4 వెల: 6.50

సంబరాల జీవితం సౌభాగ్యాల సౌరభం
KAPIL GROUP
కపిల్ చిట్స్
Visit Us: www.kapilchits.com
45 YEARS
కపిల్ చిట్స్ మీ కలలకు సాకారం

వెంటనే 2622 కోట్లివ్వండి

తుఫాన్ సాయం మంజూరు చేయాలని కేంద్ర బృందాన్ని కోరిన సిఎం చంద్రబాబు

కోత దశలో మాగాణి, మెట్ట పంటలకు తీవ్ర నష్టం

3109 గ్రామాల ప్రజలు అతలాకుతలం

రూ. 5217 కోట్ల పరిహారం కోరుతూ మధ్యంతర నివేదిక ఇచ్చాం: సిఎం

మంగళవారం సిఎం చంద్రబాబును కలిసిన కేంద్ర బృందం

విజయవాడ,నవంబరు 11,ప్రభాతవార్తప్రతినిధి: మొంథా తుపాను అనుహ్యంగా ఎపిని నష్టపరిచిందని సిఎం చంద్రబాబు వెల్లడించారు.కోతకు వచ్చే దశలో మాగాణి,మెట్ట పంటలు దెబ్బతిన్నాయని అన్నారు. వారందరిని కేంద్రం అత్యవసర సహకారాన్ని అందించి ఆదుకోవాలని ముఖ్యమంత్రి కోరారు.కేంద్ర హోంశాఖ సంయుక్త కార్యదర్శి పాసుమీ బసు నేతృత్వంలో కేంద్ర బృందం ముఖ్యమంత్రిని కలుసుకుంది. రాష్ట్రంలో తుపాను ప్రభావిత ప్రాంతాల్లో పర్యటించి నష్టాన్ని కేంద్ర బృందం అంచనా వేసింది. కోనసీమ, తూర్పు గోదావరి, ఏలూరు, కృష్ణా, ప్రకాశం, బాపట్ల జిల్లాల్లో వేర్వేరు ప్రాంతాలను కేంద్ర బృందం సందర్శించింది.రూ.5,267 కోట్ల మేర తుపాను నష్టం వాటిల్లినట్టు కేంద్రానికి ఇప్పటికే ఓ మధ్యంతర నివేదిక రాష్ట్రప్రభుత్వం ఇచ్చింది. తక్షణ సాయంగా రూ.2,622 కోట్లను మంజూరు చేయాలని కేంద్రాన్ని కోరిన రాష్ట్ర ప్రభుత్వం ఇప్పటికే అభ్యర్థించింది. రాష్ట్ర వ్యాప్తంగా 443 మండలాల్లోని 3,109 గ్రామాలు మొంథా తుపాను కారణంగా ప్రభావితం అయ్యాయని ప్రభుత్వం పేర్కొంది. దాదాపు 10 లక్షల మంది తుపాను, భారీ వర్షాలకు ప్రభావితం అయ్యారని ప్రభుత్వం నివేదికలో వెల్లడించింది. 9960 ఇళ్లు నీట మునిగాయని 1.11 లక్షల కుటుంబాలు నిరాశ్రయులయ్యారని ప్రభుత్వం పేర్కొంది.

తుపానుతో పాటు భారీ వర్షం కారణంగా 4566 ఇళ్లు దెబ్బతిన్నాయని స్పష్టం చేసింది 1.61 లక్షల హెక్టార్లలో పంటదెబ్బతిందని నివేదికలో ప్రభుత్వం వివరించింది. 3.27 లక్షల మంది రైతులు నష్టపోయారని కేంద్రానికి నివేదించింది. వ్యవసాయ పంటలతో పాటు ఆక్వా, పశుసంవర్ధకం, చేనేత రంగం కూడా తీవ్రంగా నష్టపోయినట్టు వెల్లడించింది.4794 కిలోమీటర్ల మేర రహదారులు దెబ్బతిన్నాయని, 12,856 విద్యుత్ >>2

బీహార్‌లో ఎన్డీయే హవా!

130-167 సీట్లు రావొచ్చని అంచనా

ఎగ్జిట్‌పోల్స్‌లో అధికశాతం అటువైపే

వివిధ సంస్థల ఎగ్జిట్ పోల్స్ ఫలితాలు

ప్రజాపోల్ అనలిటిక్స్ :	ఎన్‌డిఎ 186	ఎంజిబి 50
మ్యాట్రిక్స్ ఐఎఎన్‌ఎస్ :	ఎన్‌డిఎ 147-167	ఎంజిబి 70-90
పీపుల్స్ ఇన్‌సైట్ :	ఎన్‌డిఎ 133-148	ఎంజిబి 87-102
జెవిసి పోల్ :	ఎన్‌డిఎ 135-150	ఎంజిబి 88-10

న్యూఢిల్లీ, నవంబరు 11: బీహార్ అసెంబ్లీ ఎన్నికల్లో అధికార ఎన్‌డిఏ కూటమి ఘనవిజయం సాధిస్తుందని ఎగ్జిట్ పోల్స్ అంచనా వేశాయి. రెండో విడత పోలింగ్‌లో రికార్డు స్థాయిలో 67.14శాతం నమోదు కాగా, కిషన్‌గంజ్‌లో అత్యధికంగా 76శాతం పోలింగ్ నమోదైంది. నవంబర్ 14న జరిగే ఓట్ల లెక్కింపు జరుగనున్న >>2

వేటాడి శిక్షిస్తాం

- ఢిల్లీ పేలుడు ఘటనలో ఏ ఒక్కరినీ వదలబోమన్న కేంద్ర హోంమంత్రి అమిత్‌షా
- కేసు ఎన్ఐఎకు అప్పగింత
- కారు నడిపిన నిందితుని సోదరులు, తల్లి అరెస్టు
- మృతుల కుటుంబాలకు రూ.10 లక్షల పరిహారం: ఢిల్లీ సిఎం

న్యూఢిల్లీ,నవంబరు 11: అంతర్జాతీయంగా ఆందోళనకు గురిచేసిన ఢిల్లీ ఎర్రకోట వద్ద జరిగిన కారుబాంబు కేసులో ప్రాథమికనివేదికను కేంద్రానికి అందచేసారు. సంఘటన ప్రాంతంలో ఎన్ఐఎ, ఎన్ఎస్‌జి ఢిల్లీపోలీసులు ఇతర ఫోరెన్సిక్‌నిపుణులు చేపట్టినదర్యాప్తును క్రోడీకరించి నివేదికను హోంశాఖకు అందచేసారు. ఉగ్రదాడిగానే నిర్ధారించారు. ముందురోజు 2900 కిలోల ఐఇడి సామగ్రిని స్వాధీనంచేసుకున్న భద్రతా బలగాలు ఉగ్రనెట్‌వర్క్ బలపడుతోందన్న ఇంటెలిజెన్స్ నివేదికలు ఆధారంగానే అప్రమత్తం అయిన దశలో ఈ పేలుడు సంభవించింది. ఈ పేలుడు ఆత్మాహుతి దాడిగానే పరిగణిస్తున్నట్లు దర్యాప్తు అధికారులు తమ నివేదికలో పొందుపరిచారు.అలాగే నిందితులు ఈ పేలుడు సామగ్రిని తీసుకెళుతుండగా ఆకస్మికంగా జరిగినదిగా ముందు అనుమానించారు. పేలుడు సామగ్రి భారీ ఎత్తున పట్టుబడటంతో మిలిటెంట్లు తమవద్ద ఉన్న సామగ్రిని మరోప్రాంతానికి తరలించేక్రమంలోనే ఈపేలుడు జరిగిందని నిర్ధారించారు. సమగ్రదర్యాప్తుకోసం ఎన్ఐఎకు అప్పగించడంతో మొత్తం బృందాలు రంగంలోకి దిగాయి. ఇదిలా ఉంటే మంగళవారం మరో ముగ్గురు ఆసుపత్రిలో చికిత్సపొందుతూ మృతిచెందారు. దీనితో 12 మంది మృతులు 25 మందికిపైగా గాయపడినట్లు ఏజెన్సీలు తమ నివేదికలో తెలిపాయి. దీనికితోడు దర్యాప్తుచేపట్టిన ఏజెన్సీలతో హోంమంత్రి అమిత్‌షా ఉన్నతస్థాయి సమీక్షను నిర్వహించారు. కర్తవ్యభవన్‌లోని కేంద్ర హోంశాఖ కార్యాలయంలో ఈసమావేశం జరిగింది. ఢిల్లీకమిషనర్ సతీష్ గోల్చా, ఎన్ఐఎ డైరెక్టర్‌జనరల్ సదానంద్ వసంత్, జమ్ముకాశ్మీర్ డిజిపి నళిన్‌ప్రభాత్ వర్చువల్‌గా హాజరుకాగా ఇంటెలిజెన్స్ బ్యూరో డైరెక్టర్ తన్‌కుమార్, ఎన్ఎస్‌జి డైరెక్టర్ జనరళ్లు, ఫోరెన్సిక్ ఉన్నతాధికారులు, హోంశాఖ కార్యదర్శి గోవింద్ మోహన్, ఇంటెలిజెన్స్ డైరెక్టర్,ఈ సమీక్షకు హాజరయ్యారు. అంతేకాకుండా ఈసందర్భంగా సేకరించిన సిసిటివి ఫుటేజినికూడా సమీక్షలో వీక్షించి పార్కింగ్ ఏరియా ప్రాంతాన్ని మొత్తం తనిఖీ చేసారు. అయితే కారులో ఉన్నది ఒక్కడేనని భావిస్తున్నారు. ఆతడిని ఆత్మాహుతి దాడిగానే పరిగణించాల్సి ఉంటుందని హోంమంత్రికి వివరించారు. నాలుగు గంటలపాటు జరిగిన సమీక్ష అనంతరం ఈ పేలుడు కేసును ఎన్ఐఎ దర్యాప్తునకు ఆదేశించినట్లు హోంమంత్రి ప్రకటించారు.

పేలుడు వెనుక ప్రతి ఒక్కర్ని వేటాడతాం...అమిత్‌షా

సుదీర్ఘ సమీక్ష జరిగిన తర్వాత కేంద్ర హోంమంత్రి అమిత్‌షా మాట్లాడుతూ ఈ పేలుడు ఘటన వెనుక ఉన్న ప్రతి ఒక్కరినీ వేటాడాలని హోంమంత్రి ఆదేశించారు. ఢిల్లీతోపాటు సరిహద్దు రాష్ట్రాలు, ఉగ్రకదలికలున్న రాష్ట్రాల్లో భద్రతపై హోంమంత్రి రెండు పర్యాయాలు సమీక్షనిర్వహించారు. ఈ ఘటనలోప్రమేయం ఉన్న ఏఒక్కరినీ ఉపేక్షించేది లేదని, అందరిపైనా ఉక్కుపాదంమోపుతామని అమిత్‌షా వెల్లడించారు. ఎర్రకోట పేలుళ్లకేసు దర్యాప్తును వేగవంతంచేసిన చర్యల్లోభాగంగా పోలీసులు మొత్తం ఆరుగురిని అరెస్టుచేసారు.

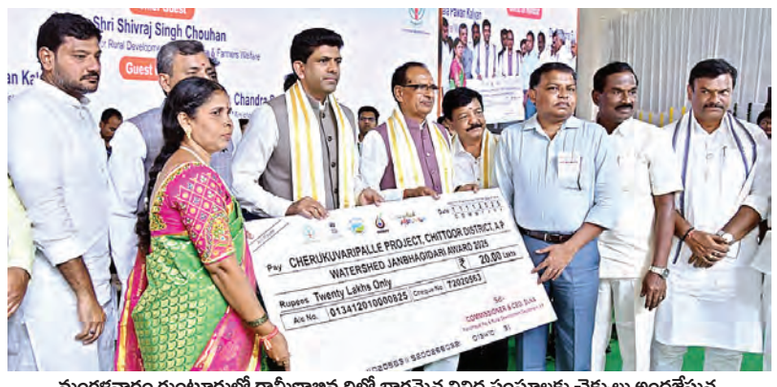

మంగళవారం గుంటూరులో గ్రామీణాభివృద్ధిలో భాగమైన వివిధ సంఘాలకు చెక్కులు అందజేస్తున్న కేంద్రమంత్రి శివరాజ్ సింగ్ చౌహాన్, చిత్రంలో కేంద్ర మంత్రి పెమ్మసాని, రాష్ట్ర మంత్రి కందుల దుర్గేష్ తదితరులు

లక్పతి దీదీలుగా 10 కోట్ల మంది

మహిళా స్వావలంబనకు మరిన్ని కార్యక్రమాలు

యేడాదికి కనీసం లక్ష ఆదాయం వచ్చేలా చర్యలు

వాటర్‌షెడ్ మహోత్సవ్‌పై రెండు రోజుల జాతీయ సదస్సులో కేంద్రమంత్రి శివరాజ్ సింగ్ చౌహాన్

గుంటూరు, నవంబరు 11, ప్రభాతవార్త : రానున్న రోజుల్లో 10 కోట్ల మందిని లక్పతి దీదీలుగా మార్చటానికి చర్యలు తీసుకుంటున్నామని కేంద్ర గ్రామీణాభివృద్ధి, వ్యవసాయ శాఖ మంత్రి శివరాజ్ సింగ్ చౌహాన్ తెలిపారు. ప్రతి ఏడాది లక్ష రూపాయల ఆదాయం కనీసం రావాలని, ప్రస్తుతం రెండు, మూడు కోట్లుగా ఉన్న లక్పతి దీదీల సంఖ్య పెంచటానికి ప్రయత్నిస్తున్నామని తెలిపారు. వాటర్ షెడ్ మహోత్సవ్‌పై రెండు రోజుల జాతీయ సదస్సు రెండవ రోజు గుంటూరు గ్రామీణ మండలం వెంగళాయపాలెంలో మంగళవారం జరిగింది. ఈ జాతీయ సదస్సులో కేంద్ర కమ్యూనికేషన్లు, గ్రామీణ >>2

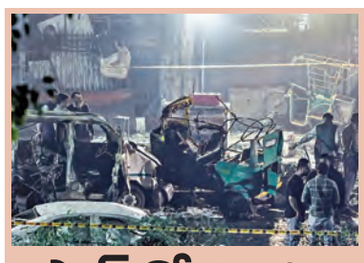

పాక్ కోర్టు వద్ద భారీ పేలుడు

12 మంది మృతి, 20 మందికిపైగా గాయాలు

ఇస్లామాబాద్, నవంబరు 11: పాకిస్థాన్ రాజధాని ఇస్లామాబాద్ భారీ పేలుడుతో దద్దరిల్లింది. మంగళవారం నాడు నగరంలోని జ్యుడీషియల్ కాంప్లెక్స్ సమీపంలో జరిగిన శక్తిమంతమైన పేలుడులోకనీసం 12మంది ప్రాణాలు కోల్పోగా, 20 మందికి పైగా గాయపడ్డారు. మృతుల్లో అత్యధికులు న్యాయవాదులేనని పాక్ మీడియా వర్గాలు వెల్లడించాయి. ఇది ఆత్మాహుతి దాడి అని భావిస్తున్నారు. స్థానిక కాలమానం ప్రకారం మధ్యాహ్నం 12.30 గంటల >>2

కల్తీ నెయ్యి బాగోతం..

వైవి సుబ్బారెడ్డికి సిట్ నోటీసులు

15న విచారణకు వస్తానని వెల్లడి

వైవి సుబ్బారెడ్డి

తిరుపతి,నవంబరు 11ప్రభాతవార్తప్రతినిధి: తిరుమల లడ్డూల తయారీలో కల్తీనెయ్యి కేసులో ప్రధాన సూత్రధారుల్లో ఒకరైన మాజీ టిటిడి ఛైర్మన్ వైవి సుబ్బారెడ్డిని విచారణ చేయడానికి సిబిఐ సిట్ సిద్ధమైంది. ఈ మేరకు ఆయనను సోమవారం నోటీసులు ఇచ్చిన సిట్‌బృందం 13వతేదీ గురువారం విచారణకు రావాలని నోటీసుల్లో పేర్కొంది. అయితే తాను 15వతేదీ శని వారం హాజరవుతానని సిట్‌కు సమాధాన మిచ్చినట్లు తెలిసింది. ఇప్పుడు పాత్రధారులైన సరఫరాదారులు, వైవి పిఎ చిన్నఅప్పన్న, అజయ్ కుమార్‌ల రిమాండ్ రిపోర్టుల్లో ఆధారాల >>2

మరో ఆరుగురు

మావోయిస్టుల ఎన్‌కౌంటర్

చత్తీస్‌గఢ్‌లో కొనసాగుతున్న కాల్పులు

చర్ల,నవంబర్ 11, ప్రభాతవార్త : చత్తీస్‌గఢ్ అటవి ప్రాంతంలో మావోయిస్టులే లక్ష్యంగా విస్తృత కూబింగ్ జరుగుతుంది. ఒక పక్క భారీగా లొంగుబాట్లు జరుగుతుండగా మరో పక్క ఎదురుకాల్పులు జరుగుతున్నాయి.తాజా నేషనల్ అటవీ ప్రాంతంలో మంగళవారం భద్రతా బలగాలకు మావోయిస్టుల మధ్య ఎదురు కాల్పులు జరిగాయి.ఈ ఎదురు కాల్పుల్లో ఆరుగురు మావోయిస్టులు మృతిచెందినట్లు తెలిసింది.నేషనల్ అటవి ప్రాంతంలో మావోయిస్టులు ఉన్న రన్న నిఘా వర్గాల సమాచారం మేరకు ఆ ప్రాంతంలో సెర్చ్ ఆపరేషన్ చేపట్టిన భద్రతా బలగాలకు నక్సల్ తారసపడటంతో ఇరువురిమధ్య కాల్పులు జరి >>2

మంగళవారం మైనారిటీ సంక్షేమ దినోత్సవంలో ప్రసంగిస్తున్న సిఎం చంద్రబాబు

వక్ఫ్ ఆస్తులను పరిరక్షిస్తా

రూ. 200 కోట్లతో ప్రార్థనా మందిరాలు, షాదీఖానాల పునరుద్ధరణ

మైనారిటీ సంక్షేమ దినోత్సవంలో సిఎం చంద్రబాబు

ఉర్దూ భాషాభివృద్ధికి కృషి చేసిన వారికి అవార్డుల ప్రదానం

విజయవాడ, నవంబరు 11 ప్రభాతవార్త ప్రతినిధి: మైనారిటీ సంక్షేమానికి ఎన్డీఏ ప్రభుత్వం ప్రాధాన్యత ఇస్తోందని ముఖ్యమంత్రి చంద్రబాబు నాయుడు స్పష్టం చేశారు. మైనారిటీలకు ఆర్థిక భరోసా కల్పించడంతో పాటు యువతకు నైపుణ్య శిక్షణ ద్వారా ఉద్యోగ, ఉపాధి కల్పించేందుకు అన్ని చర్యలు తీసుకుంటున్నామని తెలిపారు. విజయవాడ తుమ్మలపల్లి కళాక్షేత్రంలో నిర్వహించిన మైనారిటీ సంక్షేమదినోత్సవ కార్యక్రమానికి ముఖ్య అతిథిగా సిఎం చంద్రబాబు హాజరయ్యారు. భారత రత్న మౌలానా అబుల్ కలామ్ ఆజాద్ జయంతిని పురస్కరించుకుని చిత్రపటానికి పూలమాల వేసి నివాళులర్పించారు. ఈ సందర్భంగా ముఖ్యమంత్రి మాట్లాడుతూ... "దేశభక్తికి చిరునామా మౌలానా అబుల్ కలామ్ ఆజాద్. ఆయన దేశంలో నాలెడ్జ్ ఎకానమీకి నాంది పలికారు. దేశ మొదటి విద్యా శాఖ మంత్రిగా ఎన్నో సేవలు అందించారు. 1951లో మొదటిగా ఐఐటీ స్థాపించారు. అజాద్ స్ఫూర్తితోవిద్యారంగంలో సంస్కరణలు తెస్తున్నాం. టీడీపీ హయాంలోనే ఉమ్మడి రాష్ట్రంలో ఉర్దూ వర్సిటీపెట్టాం. రాష్ట్ర విభజన తర్వాత కర్నూలులో ఏర్పాటు చేశాం. ఒకప్పుడు మైనారిటీ సోదరులు మక్కాకు వెళ్లేందుకు బెంగళూరు, ముంబయి వెళ్లేవారు. హైదరాబాద్‌లో అసెంబ్లీకి ఎదురుగా హజ్ హౌస్ కట్టి అక్కడి నుంచి విమానంలో మక్కా పంపాం. మైనారిటీ ఫైన్సాన్స్ కార్పొరేషన్, ఉర్దూ అకాడమీ ఏర్పాటు ఘనత టిడిపిదే. ఆనాడు దూరదృష్టితో హైదరాబాద్ అభివృద్ధికి తీసుకున్న చర్యలతో చాలా మంది ముస్లింలు లబ్ధి పొందారు" అని సీఎం చంద్రబాబు అన్నారు.

సంక్షేమంలో మైనారిటీలకు ప్రాధాన్యత

"2025-26 బడ్జెట్‌లో మైనారిటీల సంక్షేమానికి రూ.5,434 కోట్లు కేటాయించాం. ఎన్నికల్లో హామీ మేరకు సూపర్ సిక్స్ అమలు >>2

ప్రతి అర్జీని స్వయంగా పరిశీలిస్తా

గత ప్రభుత్వంలో అన్యాయానికి గురైన వారందరికీ న్యాయం చేస్తాం

తొలగించిన పెన్షన్‌లు, ఇతర సంక్షేమ పథకాలు అందిస్తాం

72వ రోజు ప్రజాదర్బార్‌లో మంత్రి లోకేష్

మంగళవారం చెన్నూరికి చెందిన దివ్యాంగుడికి ట్రై సైకిల్ అందించిన మంత్రి నారా లోకేష్

విజయవాడ,నవంబరు 11,ప్రభాతవార్తప్రతినిధి: ప్రజల సమస్యలన్నింటి పరిష్కరించే దిశలో నిరంతరం ప్రభుత్వం కార్యచరణ నిర్వహిస్తుందని మానవ వనరుల శాఖా మంత్రి నారా లోకేష్ స్పష్టం చేసారు. ప్రజా దర్బార్‌లో ప్రజలనుంచి వచ్చే ప్రతి అర్జీని తాను స్వయంగా పరిశీలిస్తానని తెలిపారు.సంబంధిత అంశం పరిష్కారమయి లబ్దిదారు సంతృప్తి చెందితేనే తనకు సంతోషం అన్నారు.గత ప్రభుత్వంలో పలువురు లబ్దిదారులకు ఎంతో కష్టం కలిగించారని,వారందరికి తాము న్యాయం చేస్తామన్నారు. గత ప్రభుత్వంలో దౌర్జన్యానికి,దాష్టికాలకు గురయిన టిడిపి కార్యకర్తలు, సానుభూతిపరులకు జరిగిన అన్యాయానికి బాధ్యులపై చట్టపరమైన చర్యలు తీసుకుంటామన్నారు. తెలుగుదేశం పార్టీ కేంద్ర కార్యాలయంలో విద్య, ఐటీ శాఖల మంత్రి నారా లోకేష్ 72వ రోజు ప్రజా దర్బార్ నిర్వహించారు. మంత్రి నారా లోకేష్‌ను స్వయంగా కలుసుకునేందుకు రాష్ట్రవ్యాప్తంగా ప్రజలు, తెలుగుదేశం పార్టీ నాయకులు, కార్యకర్తలు తరలివచ్చారు.

ప్రతి ఒక్కరిని ఆప్యాయంగా పలకరించిన మంత్రి లోకేష్.. వారు ఎదుర్కొంటున్న సమస్యలపై విజ్ఞప్తులు స్వీకరించారు. పలు సమస్యల పరిష్కారం కోసం అప్పటికప్పుడే సిబ్బందికి ఆదేశాలు జారీ చేశారు. సాధ్యమైనంత త్వరగా అర్జీలుపరిష్కరించి అండగా నిలుస్తామని మంత్రి లోకేష్ భరోసా ఇచ్చారు. టిడిపి సానుభూతిపరుడిననే కక్షతో వైఎస్సార్సీ హయాంలో అప్పటి ధర్మవరం ఎమ్మెల్యే కేతిరెడ్డి వెంకట్రామిరెడ్డి తనపై అక్రమంగా హత్య కేసు బనాయించి ఇబ్బందులకు >>2

ప్రమాదానికి కారణమైన కంటైనర్ లారీ

స్కూటర్లను ఢీకొన్న కంటైనర్

చెన్నై-కోల్‌కతా జాతీయ రహదారిపై నెల్లూరు వద్ద ఘోర ప్రమాదం

ముగ్గురు మృతి, నలుగురికి తీవ్ర గాయాలు

నెల్లూరు క్రైమ్, నవంబరు 11, ప్రభాతవార్త: నెల్లూరు నగర శివార్లలో చెన్నై కోలకతా 45వ నెంబర్ జాతీయ రహదారిపై ఘోర రోడ్డు ప్రమాదం చోటు చేసుకుంది. ఈ ప్రమాదంలో ముగ్గురు మరణించగా, మరో నలుగురికి తీవ్ర గాయాలయ్యాయి. వారిలో ఒకరి పరిస్థితి విషమంగా ఉంది. పోలీసుల కథనంతో పాటు సేకరించిన సమాచారం మేరకు చెన్నై వైపు నుండి కావలి వైపుగా వెళుతున్న చేపల కంటైనర్ లారీ నెల్లూరు ఎస్‌విజిఎస్ కళాశాల సమీపంలో జాతీయ రహదారిపై రోడ్డు క్రాస్‌చేస్తున్న ఒక మోటార్ సైకి >>2

కృష్ణా జిల్లాలో మరో ప్రమాదం : నలుగురు మృతి 2లో

వార్త

ప్రస్తుతమున్న అవకాశాన్ని వాడుకోలేని వారు, ఎన్ని అవకాశాలిచ్చినా ఏమీ చేయలేరు.

-యూరిపిడెస్

ఉగ్రవాదానికి ఊపిరి పోస్తున్నదెవరు?

దేశంలో అరాచకం ప్రబలిపోయింది. అఘాయిత్యాలు పెరిగిపోతున్నాయి. అనుకోని సంఘటనలు మరీను. పెరిగిన శాస్త్రవిజ్ఞానం, సాంకేతికత దుష్టుల చేతుల్లో పడింది. వారే వీటిని ఎక్కువగా వినియోగించుకుంటున్నారు. దుర్వినియోగం చేస్తున్నారు. డిటోనేటరు ఉపయోగించి ఢిల్లీలో ముష్కరులు కొందరు కారులో ఆత్మాహుతి పేలుడుకు రూపకల్పన చేశారు. ఢిల్లీలో ఎర్రకోట వద్ద ఒక్కసారిగా పేలిన కారు వలన పెద్ద విధ్వంసానికే ఒడికట్టారు. టెర్రరిస్టుల ఘాతుకమేనని తేలిపోయింది. వారు మాత్రమే ఇలాంటి దురాగతాలకు పూనుకుంటారు. తాము శత్రువుగా భావించిన దేశ ప్రజల చెడును కోరుకుంటారు. ఒకపక్క దేశ నిఘా వర్గాలు టెర్రరిస్టుల కుట్రలను భగ్నంచేసి వారి వల్ల కలిగే ఆగడాలను అరికడ్తున్న వేళ ఢిల్లీ ప్రేలుడు దుర్ఘటనతో దేశం ఒక్కసారిగా ఉలిక్కిపడింది. ఎర్రకోట మెట్రోస్టేషన్ వద్ద సోమవారం సాయంత్రం కారులో విస్ఫోటం సంభవించగా 6 కార్లు,రెండు ఆటోలు పూర్తిగా ధ్వంసంకాగా 12మంది మృతిచెందారు. మరికొందరు ఢిల్లీ ఆసుపత్రులలో క్షతగాత్రులై చికిత్స పొందుతున్నారు. కొందరి పరిస్థితి విషమంగా ఉంది.ఈ దుర్ఘటనతో దేశమంతటా 'రెడ్ అలర్ట్' ప్రకటించారు.ఈ కుట్రకు పాత్రధారులెవరో, సూత్రధారులెవరో కనుక్కునేందుకు వారి తదుపరి దుశ్చర్యల ఆటకట్టించేందుకు ఢిల్లీ యుపి, హర్యానా, జమ్మూకాశ్మీర్, పంజాబ్, హైదరాబాద్, విజయవాడలలో హై అలర్ట్ ప్రకటించారు. లాల్‌ఖిలా మెట్రో స్టేషన్ ట్రాఫిక్ సిగ్నల్ దగ్గరకు చేరుకున్న ఓ కారులో ఈ పేలుడు సంభవించింది. డాక్టర్ ఉమర్ మహ్మద్ అనే వ్యక్తి కారులో పేలుడు పదార్థాలుంచి ఆత్మాహుతి దాడికి సిద్ధమైనట్లు నిఘా వర్గాలు గుర్తించాయి. ఈ పేలుడు ఘటనను దేశద్రోహం ఉపా చట్టం కింద కేసు నమోదుచేశారు. ఢిల్లీ ఘటనకు డాక్టర్ ఉమర్‌ను కీలక సూత్రధారిగా ఎంచి ఎన్ఐఎ అరెస్టు చేసింది. పేలుడు కోసం అమ్మోనియం నైట్రేట్ ఫ్యూయల్ ఆయిల్‌ను ఉపయోగించినట్లు తేలింది. ఈ రసాయనిక ద్రావణం అత్యంత ప్రమాదకరమైనది. గతంలో లెబనాన్‌లో జరిగిన అతిపెద్ద పేలుడుకు ఓడలో ఉన్న అమ్మోనియం నైట్రేటే కారణం. పేలుడు తర్వాత హానికర విషపదార్థాలను విడుదల చేస్తుంది. ప్రాణాపాయకరమే. బీరుట్ నగరానికి ఆర్థికనష్టం కలిగించిన అతిపెద్ద దుస్సంఘటన అది. దాదాపు 200 మంది చనిపోయారు. వేలాది మంది క్షతగాత్రులయ్యారు. ఆనాటి దుర్ఘటన తాలూకు పథకాన్ని అర్థం చేసుకుని అదే తరహాలో ఢిల్లీ కారుబాంబ్ బ్లాస్ట్‌కు పాల్పడినట్లు అనుమానిస్తున్నారు. విధ్వంసకారుల ఆలోచనలు అంతకన్నా మంచి దారిలో ఉండే అవకాశం లేదు. కాగా ప్రజల్లో అప్రమత్తత తీసుకురావడం ద్వారా అధిక ప్రాణ, మాన, ఆస్తినష్టాలు లేకుండా చూసుకోగలం. కశ్మీర్‌లోని పహల్గాం సంఘటనలో నేరుగా యాత్రికులపై కాల్పులు జరిపిన దురాగతం తర్వాత ఉగ్రవాదులు ఉన్మాదం ఎలా ఉంటుందో తెలియచేసే ఘటనగా ఈ ప్రేలుడు భావించవచ్చు. ఆత్మాహుతి దాడిగా దర్యాప్తు బృందాలు చెబుతున్నా ఉగ్రవాదానికి పరాకాష్టగా కారు పార్కింగ్‌లో రిమోట్‌తో పేల్చిఉంటారని కూడా అనుమానిస్తున్నారు. దేశంలోని ప్రధాన నగరాలన్నీ ప్రస్తుత దర్యాప్తు బృందాల నిఘా పరిశీలనలో ఉన్నారు. హైదరాబాద్‌లో కూడా ఉగ్రవాదుల మూలాలు లేదా వారి కన్నుసన్నల్లో పనిచేసే స్లీపర్ సెల్స్ ఉంటాయని గత అనుభవాలు చెబుతున్నందున హైదరాబాద్‌లో అనుమానితుల ఇండ్లల్లో పరిసర ప్రాంతాల్లో తనిఖీలు జరుగుతున్నాయి. దేశవ్యాప్తంగా అన్ని విమానాశ్రయాల్లో జల్లెడపడ్తున్నారు. భూటాన్ వెళ్లిన ప్రధాని నరేంద్రమోడీ ఢిల్లీ ఉగ్రకుట్ర మూలాలు కనిపెట్టామని బాధాతప్త హృదయంతో చెప్పారు. ఢిల్లీకి సమీపంలోని ఫరీదాబాద్‌లో 9 మంది ఉగ్రవాదుల్ని 2900 కిలోల బాంబు తయారీ పదార్థాలను పట్టుకున్నరోజునే ఇలాంటి దుస్సంఘటన జరగడంతో 'ఉగ్రకుట్ర తాలూకు సమాచారాన్ని దర్యాప్తు సంస్థలు విశ్లేషిస్తున్నాయి. ఈ భారీ కుట్రకు కారకులై ఉంటారన్న అనుమానితులైన వారిని 3 రాష్ట్రాల్లో 8 మంది ఉగ్రవాదుల్ని పోలీసులు అదుపులోకి తీసుకుని ప్రశ్నిస్తే మరో విధమైన కుట్రలు కూడా బయటపడ్డాయి. ఉగ్ర లింకులున్నవారంతా డాక్టర్లే కావడం విచారకరం. హైదరాబాద్‌కు చెందిన డాక్టర్ అహ్మద్ సయ్యద్ మొహియుద్దీన్ ఇంట్లోనే 'రెసిన్' అనే విషపదార్థాన్ని తయారు చేస్తున్నక్రమంలో పట్టుకున్నారు. మంచినీటి ట్యాంకుల్లో ప్రసాదాల్లో ఈ విషపదార్థాన్ని కలిపి భారీ సంఖ్యలో మనుషుల్ని చంపే పన్నాగంగా పోలీసులకు ప్రాథమిక సమాచారం లభించింది. తాజా పరిస్థితులను బట్టి ఉన్న విద్యావంతుల్లో కొందరు ఉగ్రవాదానికి ప్రోత్సాహకాలుగా బయటికొస్తున్నారు. ఈవిషయం తలుచుకోవడానికి విస్మయం కలిగిస్తోంది. ఒక చోట అత్యంత భారీ మొత్తంలో పేలుడు పదార్థాలను స్వాధీనం చేసుకున్నప్పటికీ మరో చోట జరుగకూడదని ఘోరం జరిగిపోయింది. ఇలా ఉగ్రవాదంవైపు ఉన్నత విద్యావంతుల్ని మరలించడమే కాదు. వారే క్రియాశీలకంగా ఉండేట్లు భారత్‌పట్ల శత్రుత్వాన్ని నూరిపోయడంలో ఉగ్రవాద సంస్థలు ఎంతకైనా తెగిస్తాయనే అభిప్రాయం వ్యక్తమవుతోంది. ఇలా భారత్‌లో దొరికిన ఉగ్రవాదులు విద్యాసంస్థలకు ధాతృత్వ సంస్థలనుంచి నిధుల కోసం కృషి చేయడం కొత్త కోణంగా ఆవిష్కృతమైంది. వీరికి పాకిస్థాన్ ఉగ్రవాద సంస్థలతో ఎలాంటి సంబంధాలు ఉన్నాయో దర్యాప్తు సంస్థలు తేల్చిచెప్పాలి. ఇరు దాయాది దేశాల మధ్య పోరు తప్పించుకోలేక పాలకులే పరోక్షంగా చిచ్చుపెట్టడం క్షమించరానిది.

నలుగురు రావడం ఆరంభం, నలుగురు సఖ్యతగా కలవడం అభివృద్ధి, నలుగురు కలిసి పనిచేయడం విజయం.

జి. ఇలియట్

నైతిక విలువలు విడిచిపెట్టి పూజచేసినా, జపం చేసినా, ధ్యానం చేసినా, అది భక్తి కాదు రాక్షసభక్తి. కనుకనే రావణాదులు నాశనమయ్యారు.

బెర్నార్డ్ షా

ప్రజావాక్కు

ఢిల్లీలో పేలుళ్లు అమానుషం

దేశ రాజధాని ఢిల్లీ పేలుళ్లతో దద్దరిల్లింది. ఎర్రకోట సమీపంలో పార్క్ చేసిన రెండుకార్లలో వరుస పేలుళ్లు సంభవించాయి. ఈ ఘటనలో 9మంది మృతి చెందారు అనేకమంది గాయపడ్డారు పేలుడు ధాటికి పలువురి శరీరాలు ఛిద్రమయ్యాయి. దీంతో ఆప్రాంతంలో భీతావహ దృశ్యాలు అక్కడివారిని కలిచివేశాయి. మరోపక్క మృతుల సంఖ్య మరింతగా పెరిగే అవకాశముందని పోలీసు ఉన్నతాధికారులు అంటున్నారు. ఢిల్లీ సహా మెట్రో నగరాల్లో హైఅలర్ట్ ప్రకటించారు.ఉగ్రవాదులు మరో మారు పంజా విసిరారు.మరోమారు ఇలాంటి ఘటనలుజరగకుండా జాగ్రత్త తీసుకోవాలి. బాధితులకు మెరుగైన వైద్య సేవలు అందించాలి దాడి ఘటనకు ప్రణాళిక వేసిన వారిని కఠినంగా శిక్షించాలి.

- కామిడి సతీష్ రెడ్డి, భూపాల్ పల్లి జిల్లా

ప్రత్యేక కార్యాచరణ ప్రకటించాలి

పాఠశాలలో ఉన్న సంవత్సరానికి 220 పని దినాలలో ఒక్క రోజు కూడా పిల్లలకోసం లేదు.చాచా నెహ్రూ పుట్టిన రోజైననవంబర్ 14న బాలలదినోత్సవంగా జరుపుకుంటాం.కానీ ఆ రోజుకూడా పాఠాలు రోజూ లాగే చెప్పుకుంటూ ఉంటాం. కనీసం సంవత్సరంలో ఒక్క రోజు కూడా ఆటలు, పాటలు కోసం వినియోగించము. పిల్లలు ఉన్న పాఠశాలలో రకరకాల దినోత్సవాలపేరుతో పిల్లలు, పాఠశాల సమయం వృధాచేస్తాం.పిల్లలకు సృజనాత్మక అంశాలతో కూడిన ఎజండా విడుదల చేయాలి. అంతేకాకుండా ప్రతీ సంవత్సరం పిల్లల పండుగ కడు రమ్యంగా జరిగేటట్లు చూడాలి. దీనికోసం ప్రత్యేకంగా నిధులు విడుదల చేయాలి. పిల్లలు పండుగ నాడు పిల్లలు నచ్చే మెచ్చే అంశాలనే అమలు పరచాలి.

- రాళ్లబండి సంగం నాయుడు, విజయనగరం

మారుతున్న విలువలు

ఇటీవలికాలంలో పట్టణ ప్రాంతాల్లో 'లివింగ్ రిలేషన్‌షిప్' అనే ధోరణి వేగంగా విస్తరిస్తోంది. వివాహం చేసుకోకుండానే ప్రేమజంట కలిసి జీవించడం అనే ఈ విధానం పాశ్చాత్య ప్రభావంతో మన సమాజంలో స్థిరపడుతోంది. కొందరు దీన్నిస్వేచ్ఛా జీవనానికి ప్రతీకగాచూస్తే, మరికొందరుసాంప్రదాయ విలువలకువ్యతిరేకంగా భావిస్తున్నారు.

- తిప్పర్తి శ్రీనివాస్, చొప్పదండి

ప్రజలతో ఉన్నవారికే నాయకత్వ పగ్గాలు

న్యూయార్క్ నగరానికి పిన్నవయస్కుడైన జోహ్రాన్ మందానీ ఎన్నిక కావడం చాలా కోణాల్లో శుభ సంకేతం. అంతే కాదు ఒక కొత్త చరిత్ర. వందేళ్ల తర్వాత అతి తక్కువ వయసులో ఎన్నికైన 34ఏళ్ల ఆయువకుడు ట్రంప్ విధానాలకు వ్యతిరేకం. దక్షిణాసియా మూలాలు, ఇంకా చెప్పాలంటే భారత మూలాలు కలిగి ఆ నగరంలో అత్యున్నత పదవికి ఎన్నికైన మొదటి వ్యక్తి. అక్కడి వాళ్లు ద్వేషించక పోయినా, అంతగా ఇష్టపడని మతానికి చెందినవ్యక్తి.సంపన్నులు,పెట్టుబడి దారులు శాసించే రాజకీయ రంగంలో నిలదొక్కుకున్న సాధారణ పౌరుడు. ఇన్ని విశేషాలతో గెలవడమేకాదు ఆయన ఎన్నికైతే ఫెడరల్ నిధుల్ని న్యూయార్క్ అందనివ్వనని ప్రస్తుత అధ్యక్షుడు, ప్రత్యర్థి పార్టీ పెద్ద,ట్రంప్ నేరుగా భయపెట్టినా ప్రజామోదం పొందిన నాయకుడు. ఆయన గెలుపుతో అమెరికా పౌరసమాజం ప్రజాస్వామ్య వ్యవస్థ గొప్పదనాన్ని మరోమారు చాటింది.

- డా.డి.వి.జి. శంకరరావు, పార్వతీపురం

మితిమీరిపోతున్న వ్యక్తిగత దూషణలు

జూబ్లిహిల్స్ ఉపఎన్నికల్లో ముఖ్యమైన మూడు పార్టీలు అనగా రూలింగ్ కాంగ్రెసు, బి.జె.పి,బి.ఆర్.ఎస్. తీవ్రంగా తమ పార్టీ నిలబెట్టిన అభ్యర్థుల గెలుపు కోసం శ్రమించారు.గెలుపు తమదే అని ధీమాగా ప్రకటనలు చేసారు. తమస్తోమత కొలది ఓటర్లకు డబ్బు పంచారని కూడా వార్తలొచ్చాయి. ఈదేశంలో ఓటర్లను కొనకపోతే గెలుపు అసంభవమని అందరికి తెలిసిందే. ముఖ్యంగా ప్రజలను కలవరపరుస్తున్నదీ, అర్థంకానిది మరొకటున్నది. ముఖ్యమంత్రి రేవంత్ రెడ్డి గారేమంటారంటే బిజెపి కిషన్‌రెడ్డి బిఆర్ఎస్ కెటిఆర్ బ్యాడ్ బ్రదర్స్ అని అంటే కెసిఆర్ గారు రేవంత్ రెడ్డిలు బ్యాడ్ బ్రదర్స్ అని కిషన్ రెడ్డి గారంటారు. ఇకపోతే హరీష్ రావు గారి ఉవాచ ఏమంటే రేవంత్ రెడ్డి కిషన్ రెడ్డి గారిది ఫెవికాల్ బంధమట.

- ఎన్. రామలక్ష్మి, సికింద్రాబాద్

పరిశ్రమలతో విద్యాసంస్థల అనుసంధానం

ప్రస్తుతం ఉన్న డిగ్రీ, పీజీ సిలబస్‌లో కాలానికి అనుగుణమైన మార్పులు అత్యవసరమయ్యాయి.ఉద్యోగ మార్కెట్ పెద్దఎత్తున మారిపోయింది. పరిశ్రమలు నైపుణ్యాలు, ప్రాక్టికల్ పరిజ్ఞానం, సమస్య పరిష్కార సామర్థ్యాన్ని కోరుతున్నాయి.విద్యార్థి పుస్తక జ్ఞానంతోబయటకువస్తున్నాడు.ప్రభుత్వం ముందుగా పరిశ్రమ-విద్యా సంస్థల అనుసంధాన విధానాన్ని బలోపేతం చేయాలి.

- సి.హెచ్.ప్రతాప్, శ్రీకాకుళం

విసుమ్ ఎడిట్ పేజీకి..

ఆర్థిక, సామాజిక, రాజకీయ విశ్లేషణాత్మక రచనలు పంపగోరు రచయితలు మాకు పంపే వ్యాసాలు ఇతర పత్రికలకు కూడా పంపడం సరైన విధానం కాదు. సహకరిస్తారని ఆశిస్తాం. -ఎడిటర్

(e-mail: editpage@vaartha.com)

రైల్వే సంస్కరణల ముసుగులో వ్యాపార ధోరణి!

రిజర్వేషన్ పొందలేక రైలుబోగీలలో కిటకిటలాడే జనాలు, టికెట్ రేట్ల భారంతో వెనక్కు వెళ్లే విద్యార్థులు, స్టేషన్‌లో తాగునీరు లేదా టాయిలెట్ లేని పరిస్థితుల్లో ప్రయాణించే గ్రామీణ ప్రజలు ఇవన్నీ కేంద్రప్రభుత్వం గర్వంగా చెప్పుకునే 'అమృత్ కాలం'కి విరుద్ధమైన దృశ్యాలు. అంతిమంగా చెప్పాలంటే, రైల్వే సంస్కరణలు అవసరమే, కానీ అవి సేవాధోరణిని నశింపచేయకుండా ఉండాలి. స్లీపర్ కోచ్‌లు తగ్గించడం, ధరలు పెంచడం, ప్రైవేటీకరణ పెరగడం ఇవన్నీ ప్రజా సేవకుబదులు లాభదాయక వ్యాపారం వైపు తీసుకెళ్తున్న సూచనలు. ప్రజల విశ్వాసం కోల్పోతే రైల్వే గాడి తిరగదు. రైల్వేలు భారత ప్రజాస్వామ్యపు ఇనుపనాడి. కేంద్ర ప్రభుత్వం తీసుకుంటున్న సంస్కర ణలు నిజంగా అభివృద్ధి దిశగా నడుస్తున్నాయా లేక ప్రజల సేవా దిశ నుండి తప్పిపోయాయా అనే ప్రశ్నకు సమాధానం ఇప్పుడు ప్రజల అనుభవంలోనే దాగి ఉంది. రైల్వే చక్రం గిరికీడుతూ ఉండాలంటే, దాని దిశ ప్రజల వైపు ఉండాలి, లాభాల వైపు కాదు.

అప్పన్న గొనప

భారత రైల్వేలు దేశ ఆర్థిక, సామాజిక అభివృద్ధి ప్రాణాధారంగా శతాబ్దాలుగా ప్రజల హృదయాల్లో స్థానం సంపాదించుకున్న సంస్థ. ప్రతి రోజు సుమారు 2.3 కోట్ల మంది రైలు ద్వారా ప్రయాణం చేస్తారు. 1853లో ప్రారంభమైన ఈ వ్యవస్థ దేశ ఐక్యత, చౌకైన ప్రయాణం, గ్రామీణ ప్రగతి, కార్మిక జీవనాధారం వంటి అనేక రంగాలకు మూలస్థంభంగా నిలిచింది. కానీ గత పదేళ్లుగా కేంద్రంలో ఉన్న కేంద్ర ప్రభుత్వం తీసుకున్న 'సంస్కరణలు' రైల్వే వ్యవస్థను వాణిజ్యపరమైన దిశలో మలుస్తూ, సామాన్య ప్రజల సేవల నుండి దూరం చేస్తున్నాయన్న అభిప్రాయం పెరుగుతోంది. 'సంస్కరణ' అనే పదం ఆచరణలో సాంకేతికత, సమర్థత, పారదర్శకతను సూచించాలి. కానీ భారత రైల్వేల్లో ఆ పదం ప్రస్తుతం 'ప్రైవేటీకరణ'కు సమానార్థకమైపోయింది. ప్రభుత్వ పబ్లిక్ సెక్టార్ ఆత్మను దెబ్బతీస్తూ, రైల్వే వ్యవస్థను కార్పొరేట్ దిశగా నడిపించేందుకు కేంద్ర ప్రభుత్వం కట్టుబడి ఉన్నట్లు నిర్ణయాలు చూపుతున్నాయి. టికెట్ ధరల పెరుగుదల, సాధారణ స్లీపర్ కోచ్‌ల సంఖ్య తగ్గించడం, రిజర్వేషన్ సౌకర్యాల కఠినతరం, ప్రైవేట్ భాగస్వామ్యాల విస్తరణ ఇవన్నీ సాధారణ ప్రజలకు ప్రతికూలంగా మారాయి. గత 10ఏళ్ల గణాంకాలను పరిశీలిస్తే, 2014లో దేశవ్యాప్తంగా ప్యాసింజర్ ట్రైన్‌లలో స్లీపర్ కోచ్‌ల సంఖ్య సుమారు 47,000 ఉండగా, 2024నాటికి అది 38,000కు తగ్గింది. అదే సమయంలో ఎయిర్‌కండిషన్ (ఎసి) కోచ్‌ల సంఖ్య 19,000 నుండి 32,000కు పెరిగింది. అంటే సామాన్యుడు ఉపయోగించే స్లీపర్ సీట్లు 20శాతం తగ్గి, ధనవంతులకు అనువైన ఎసి సీట్లు 68 శాతం పెరిగాయి. వందే భారత్, తేజస్, బుల్లెట్ ట్రైన్ వంటి లగ్జరీ ప్రాజెక్టులపై ప్రభుత్వం దృష్టి కేంద్రీకరించడం ఈ మార్పుకు కారణమైంది. ఇది 'సబ్కా సాత్ సబ్కా వికాస్' అనే నినాదానికి విరుద్ధంగా ఉంది. రైల్వే బడ్జెట్ 2017లో సాధారణ బడ్జెట్‌లో విలీనం చేయడం కూడా పారదర్శకతను దెబ్బతీసింది. అప్పటి నుండి రైల్వే ఆదాయం, ఖర్చులు, సామాజిక సేవా రాయితీలపై స్వతంత్ర చర్చలు జరగడం తగ్గిపోయాయి. కంప్ట్రోలర్ ఆడిటర్ అండ్ జనరల్ (కాగ్) నివేదిక ప్రకారం, ప్యాసింజర్ సేవల నుండి వచ్చేఆదాయం మొత్తం రైల్వేరాబడిలో 2014లో 43శాతం ఉండగా, 2023లో అది 29శాతానికి పడిపోయింది. ఫ్రైట్ (సరకు రవాణా) ఆదాయం 63శాతానికి పెరిగింది. అంటే రైల్వేలు ప్రజా రవాణా కంటే వాణిజ్య రవాణాపైనే దృష్టి పెట్టాయి. కేంద్ర ప్రభుత్వం ప్రారంభించిన 'స్టేషన్ రీ డెవలప్‌మెంట్' 'రైల్‌పీఎస్‌యూ మోనిటైజేషన్', ప్రైవేట్ ట్రైన్ ఆపరేటర్ స్కీమ్' వంటి సంస్కరణలు ప్రజా సేవల కంటే ఆదాయ వనరుల పెంపుపై ఎక్కువగా కేంద్రీకృతమై ఉన్నాయి. సుమారు 150 ట్రైన్‌రూట్లు ప్రైవేట్ ఆపరేటర్లకు ఇవ్వాలన్న ప్రణాళిక ఉండగా, వాటి టికెట్ ధరలు ప్రస్తుత సాధారణ రేట్లకంటే 25-35 శాతం ఎక్కువగా ఉండేఅవకాశం ఉంది. ఇక స్లీపర్ కోచ్‌ల తగ్గింపు వల్ల గ్రామీణ మధ్య తరగతి ప్రయాణికులు తీవ్ర ఇబ్బందులు పడుతున్నారు. ఐఆర్‌సిటిసి డేటా ప్రకారం, 2023-24 సంవత్సరంలో రిజర్వేషన్ వేటింగ్ లిస్ట్‌లో ఉన్న ప్రయాణికుల సంఖ్య 4.2 కోట్లకు చేరింది. ఈసంఖ్య 2015లో 2.8కోట్లుగా ఉండేది. అంటే సీట్లు తగ్గి, డిమాండ్ పెరిగిపోయింది. పేద ప్రజలు

తక్కువ ధరలో ప్రయాణించే అవకాశం కోల్పోతున్నారు. డైనమిక్ ప్రైసింగ్ విధానం(విమాన టికెట్‌ల తరహా చార్జీలు) కూడా సాధారణ ప్రజల భారం పెంచుతోంది. ఒకే రైలులో ఒకే కోచ్‌కి భిన్నమైన ధరలు వసూలు చేయడం వల్ల పేద ప్రయాణికులు వెనక్కు తగ్గుతున్నారు. సీనియర్ సిటిజన్, విద్యార్థులు, రోగులు వంటి వర్గాలకు ఇచ్చే కన్సెషన్‌లు కూడా 2020తర్వాత నిలిపివేయబడ్డాయి. గణాంకాల ప్రకారం,2019లో 11.5 కోట్లమంది కన్సెషన్ పొందగా,2023లో అది2.3కోట్లకు పడిపోయింది. మరోవైపు, ఉద్యోగ నియామకాల తగ్గింపు కూడా గమనార్హం.2015లో రైల్వేలో 15.3 లక్షల మంది పనిచేస్తుండగా, 2024లో అది 12.5 లక్షలకు తగ్గింది.సుమారు 3లక్షల ఉద్యోగాలు 'నాన్‌క్రిటికల్' పేరుతో రద్దుఅయ్యాయి. స్థానంలో అవుట్‌సోర్సింగ్ పెరిగింది. ఈ చర్యలు భద్రతా ప్రమాణాలపై ప్రతికూల ప్రభావం చూపుతున్నాయి.2023లో రైల్వే ప్రమాదాలసంఖ్య 275 కాగా, 2014లో అది160 మాత్రమే.అంటే భద్రతా అంశాలు సాంకేతిక సంస్కరణల వెనుక మరిచిపోతున్నాయి. ఇక కేంద్ర ప్రభుత్వం ప్రాధాన్యం ఇస్తున్న 'వందే భారత్' ప్రాజెక్ట్‌లు దేశవ్యాప్తంగా 100రైళ్లు నడుస్తున్నాయి.కానీ వీటిలో ప్రయాణించే వారిలో 90శాతం మంది మధ్యతరగతికి పైబడినవారు. సాధారణ స్లీపర్ ప్రయాణికులు వీటికి దూరంగా ఉన్నారు. ఆ రైళ్ల టికెట్ ధరలు సాధారణ ఎక్స్‌ప్రెస్ రైళ్లకంటే సగటున 60శాతం ఎక్కువగా ఉన్నాయి. ఒక విశ్లేషణ ప్రకారం, సికిందరాబాద్ నుండి విశాఖపట్నం వందే భారత్ సీటు ధర రూ.1640 ఉండగా, అదే మార్గంలోని సాధారణ రైలు స్లీపర్ టికెట్ రూ.460 మాత్రమే. ఈ వ్యత్యాసం కేంద్ర ప్రభుత్వ రైల్వే విధానదిశను స్పష్టంగా తెలియజేస్తుంది. ప్రభుత్వం 'సంస్కరణలు' పేరుతో తీసుకుంటున్న నిర్ణయాల వల్ల సామాన్యుడు రైలు ప్రయాణం నుండి క్రమంగా దూరమవుతున్నాడు. నేషనల్ సాంపిల్ సర్వే (ఎన్ఎస్ఎస్) 2023 గణాంకాల ప్రకారం, గ్రామీణ ప్రాంతాల 62శాతం ప్రజలు రైల్వేబదులు బస్సులు లేదా ఇతర వాహనాలను ఎంచుకుంటున్నారు.2014లో ఆ సంఖ్య 41 శాతం మాత్రమే.కారణాలు -టికెట్ ధరలు, సీట్లులభించకపోవడం, ఆన్‌లైన్ సాంకేతిక అడ్డంకులు, సౌకర్యాల లేమి. భద్రత పరంగాకూడా పరిస్థితి ఆందోళనకరం. సిగ్నల్ మానిటరింగ్, పాయింట్ మెషిన్ మెయింటెనెన్స్ వంటి విభాగాల్లో సిబ్బంది తగ్గిపోవడం వల్ల ప్రమాదాలు పెరుగుతున్నాయి. అయినప్పటికీ, ప్రైవేట్ కంపెనీ లకు మెయింటెనెన్స్ కాంట్రాక్టులు ఇవ్వడం భద్రతా ప్రమాణాలను మరింత ప్రమాదంలో పడేస్తోంది.ఇక స్టేషన్ డెవలప్‌మెంట్ ప్రాజెక్టుల పేరుతో ప్రధాన నగరాల్లోని రైల్వే భూములను వాణిజ్య అవసరాల కోసం కేటాయించడం జరుగుతోంది.న్యూఢిల్లీ, ముంబై,లక్నో వంటి నగరాల్లో రైల్వే భూముల విలువ రూ.2.3 లక్షల కోట్లుగా అంచనా వేయబడగా,వాటిలో పెద్దభాగం కార్పొరేట్ ఒప్పందాలకు కేటాయించబడింది. ఈ విధమైన సంస్కరణలు రైల్వేలను ప్రజా సేవారంగం నుండి 'రెవెన్యూ జనరేటింగ్ కార్పొరేట్ మోడల్'గా మార్చుతున్నాయి. ఇన్ని మార్పుల మధ్య సామాన్యుడు ఎదుర్కొంటున్న దైనందిన ఇబ్బందులు ప్రభుత్వ దృష్టికి రావడం లేదు. రిజర్వేషన్ పొందలేక రైలుబోగీలలో కిటకిటలాడే జనాలు, టికెట్ రేట్ల భారంతో వెనక్కు వెళ్లే విద్యార్థులు, స్టేషన్‌లో తాగునీరు లేదా టాయిలెట్ లేని పరిస్థితుల్లో ప్రయాణించే గ్రామీణ ప్రజలు ఇవన్నీ కేంద్రప్రభుత్వం గర్వంగా చెప్పుకునే 'అమృత్ కాలం'కి విరుద్ధమైన దృశ్యాలు. అంతిమంగా చెప్పాలంటే, రైల్వే సంస్కరణలు అవసరమే,కానీ అవి సేవాధోరణిని నశింపచేయకుండా ఉండాలి. స్లీపర్ కోచ్‌లు తగ్గించడం,ధరలు పెంచడం, ప్రైవేటీకరణ పెరగడం ఇవన్నీ ప్రజా సేవకుబదులు లాభదాయక వ్యాపారం వైపు తీసుకెళ్తున్న సూచనలు. ప్రజల విశ్వాసం కోల్పోతే రైల్వే గాడి తిరగదు. రైల్వేలు భారత ప్రజాస్వామ్యపు ఇనుప నాడి. కేంద్ర ప్రభుత్వం తీసుకుంటున్న సంస్కరణలు నిజంగా అభివృద్ధి దిశగా నడుస్తున్నాయా లేక ప్రజల సేవా దిశ నుండి తప్పిపోయాయా అనే ప్రశ్నకు సమాధానం ఇప్పుడు ప్రజల అనుభవంలోనే దాగి ఉంది. రైల్వే చక్రం గిరికీడుతూ ఉండాలంటే, దాని దిశ ప్రజల వైపు ఉండాలి, లాభాల వైపు కాదు. ●

వీధి కుక్కల నియంత్రణలో నెదర్లాండ్స్ ఆదర్శం

బసవరాజు నరేవీదర్ రావు

ప్రపంచ ఆరోగ్యసంస్థ నివేదికల ప్రకారం ప్రపంచ వ్యాప్తంగా 20 కోట్ల వీధి కుక్కలున్నట్టు తెలుస్తున్నది. వీటివల్ల సంక్రమించే ప్రమాదకరమైన రేబీస్ వ్యాధి ప్రతియేటా వేలాది మందిని బలికొంటున్నది. అందువల్ల వీధి కుక్కల నియంత్రణ పలుదేశాలకొక ప్రధాన సమస్యగా పరిణమించింది. ప్రపంచంలోని దేశాలన్నీ పౌరులమీద వీధికుక్కల దాడులతో తల్లడిల్లుతన్నా , ఒక్క దేశంలో మాత్రం వీధుల్లో వీధికుక్కలు కనిపించవు. అందువల్ల కుక్కకాటు బాధితులు ఆ దేశంలో మచ్చుకయినా కనిపించరు.దీనివల్ల వీధికుక్కల సంపూర్ణ నియంత్రణలో విజయం సాధించిన తొలిదేశంగా గుర్తించబడిందా దేశం. ఆ దేశమే యూరప్‌లోని నెదర్లాండ్. అయితే ఈవిజయం ఆ దేశంలో ఒక్క రోజులో రాలేదు. దశాబ్దాలుగా ఆదేశ ప్రభుత్వాల కృషి ఈ విజయం వెనుక దాగివుంది. అంతేకాదు ఆదేశ జంతు ప్రేమికులు, స్వచ్ఛంద సంస్థలు ప్రభుత్వ కృషికి అండగా నిలిచారు. వాస్తవంగా 18, 19 శతాబ్దాల్లో నెదర్లాండ్ సంపన్న కుటుంబాల్లో పెంపుడు కుక్కలని హోదాకు చిహ్నంగా భావించేవారు. అందువల్ల ప్రతి సంపన్న కుటుంబం కొన్ని కుక్కలని పెంచుకొనేది. అయితే 19వ శతాబ్దంలో ఆ దేశంలో కుక్కల్లో రేబీస్ వ్యాధి ప్రబలింది. దీనితో భయపడ్డ కుక్కల యజమానులు అన్నేళ్ళుగా తాము అల్లారు ముద్దుగా పెంచుకొన్న పెంపుడు కుక్కలని వీధుల్లోకి తరిమారు.. ఈ కుక్కల్లో చనిపోయేవి చనిపోగా బ్రతికిన కుక్కలు తమ సంతతని వీధికుక్కలుగా విపరీతంగా పెంచుకొన్నాయి.ఒక ఆడకుక్క ఏడాదికి పది పిల్లలని సృష్టిస్తూ అయిదు సంవత్సరాల్లో తనకుటుంబాన్నిఅయిదువేలకు పెంచుతుంది. అందువల్ల సరైన ఒక విధానం, దానితోపాటే నిరంతర కృషి వుండాలని నెదర్లాండ్ ప్రభుత్వం భావించింది. దానికనుగుణంగా కార్యాచరణ కొనసాగింది. వివిధ వర్గాలనుండి సూచనలు సేకరించిన ప్రభుత్వం చివరగాఈ సిఎన్‌విఆర్ పద్ధతిని తన విధానంగా మార్చుకొంది. వివరంగా చెప్పాలంటే, మొట్టమొదట వీధి కుక్కలని పట్టుకొని సంరక్షణ గృహాలకు తరలిస్తారు, రెండవ దశలో శస్త్ర చికిత్స ద్వారా వాటికి కుటుంబ నియంత్రణ చేస్తారు. మూడవ దశలో వాటికి వ్యాధులు సోకకుండా టీకాలు ఇస్తారు.ఆ తరువాత వాటిని ఎక్కడినుండి తెచ్చారో అక్కడే వదిలి పెడతారు. ఈ విధానం పాటించడంతో నెదర్లాండ్‌లో వీధికుక్కల నియంత్రణ సంపూర్ణ విజయవంతమైంది.నెదర్లాండ్ విధానాన్ని పరిశీలించిన వివిధ దేశాలు తమ దేశాల్లో కూడా ఈ విధానాన్ని అనుసరించేందుకు ప్రయత్నిస్తున్నాయి. ఇక మన దేశ విషయానికొస్తే మన దేశంలో 1.53కోట్ల వీధి కుక్కలున్నాయని, వీటివల్ల సంక్రమించే రేబీస్‌తో20వేలమంది మరణిస్తున్నారని తెలుస్తున్నది.ప్రత్యేకంగా మన రాష్ట్రమ్లో 5.5 లక్షల వీధికుక్కలున్నట్టు,, వీటివల్ల రేబీస్ సోకిపదుల సంఖ్యల్లో పౌరులు మరణిస్తున్నారని వార్తలు వస్తున్నాయి. మనకేంద్ర ప్రభుత్వం ఈవిషయాన్ని తీవ్రంగా పరిగణిస్తూ వీధికుక్కల నియంత్రణకు తగు చర్యలని చేపట్టాల్సిన అవసరముంది. అంతేకాదు అవసరమనిపిస్తే అమాత్యులతో కూడిన ఒక అధికారుల బృందాన్ని నెదర్లాండ

'ఉగ్ర'కార్యకలాపాలకు అడ్డాగా 'అల్‌ఫలా'

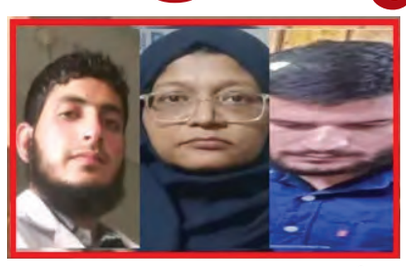

ఢిల్లీ పేలుడుకు బాధ్యులుగా అనుమానిస్తున్న ముగ్గురు వైద్యులు ఆ వర్సిటీ వారే

జైష్ ఏ మహమ్మద్ మహిళా విభాగం కమాండర్‌గా డాక్టర్ షహీన్ షహీద్

హైదరాబాద్, నవంబరు 11, ప్రభాతవార్త: దేశ వ్యాప్తంగా సంచలనం రేపిన ఢిల్లీ కారు బాంబు పేలుడు తరువాత హరియాణాలోని ఫరీదాబాద్‌లో గల అల్‌ఫలా యూనివర్శిటీ పేరు మీడియాలో పతాక శీర్షికలకు ఎక్కింది. కారు బాంబు పేలుడులో అనుమానితులుగా వున్న ముగ్గురు వైద్యులు (ఇ ందులో ఒకరు మహిళ వుంది) ఈ వర్శిటీలో వైద్యులుగా పనిచేస్తున్న వారు కావడం గమనార్హం. వీరిలో డాక్టర్ ముజమిల్ షకీల్, డాక్టర్ ఉమర్ మ హమ్మద్‌లు కాశ్మీర్‌కు చెందిన వారు కాగా మహిళా వైద్యురాలు షహీన్ షహీద్ యుపిలోని లక్నోకు చెందినదిగా పోలీసులు గుర్తించారు. ఈ యూని వర్శిటీలో పనిచేస్తున్న డాక్టర్ ముజమిల్ షకీల్ సమీపంలోని దౌజా గ్రామంలో రెండు గదులను అద్దెకు తీసుకుని అందులో ఐఈడీ బాంబుల తయా రీకి వాడే అమ్మోనియం నైట్రేట్ పేలుడు పదార్థం 2950 కిలోలను నిలువ వుంచడం సంచలనం రేపింది. ఈ పేలుడు పదార్థంతో పాటు కొన్ని టై మర్లను, ఇంకొన్ని వస్తువులను ఢిల్లీ, హరియాణా పోలీసులు సోమవారం పట్టుకోవడం తెలిసిందే. ఇతనికి కాశ్మీర్‌కే చెందిన సహచర వైద్యుడు ఉమర్ మహమ్మద్ సహకరిస్తున్నట్లు తేలింది. వీరిద్దరికి తోడుగా మహిళా వైద్యురాలు షహీన్ షహీద్ కూడా సహకరిస్తోందని పోలీసులు తేల్చారు. పాక్ కేం ద్రంగా పనిచేస్తున్న నిషిద్ధ ఉగ్రవాద సంస్థ జైష్ ఏ మహమ్మద్ మహిళా విభాగానికి షహీన్ షహీద్ కమాండర్‌గా వ్యవహరిస్తున్నట్లు పోలీసులు గుర్తి ంచారు. ఆపరేషన్ సింధూర్ తరువాత జైష్ ఏ మహమ్మద్ భారత్‌లో తమ కార్యకలాపాల విస్తరణ కోసం మహిళలను రంగంలో దించుతున్నట్లు ప్ర కటించడం తెలిసిందే. ఇందులో ఆ సంస్థ అధినేత మసూద్ బంధువులు కూడా వున్నారని నిఘా వర్గాలకు సమాచారం అందింది. ఈ క్రమంలోనే భారత్‌లో ఉగ్ర కార్యకలాపాలకు తొలిసారిగా ఒక మహిళను ఆ సంస్థ కమాండర్‌గా నియమించిందని పోలీసులు భావిస్తున్నాయి. వైట్ కలర్ టెర్రర్ మాడ్యూల్‌లో వైద్యులతో పాటు వైద్య విద్యా ర్థులను, పారా మిలటరీ సిబ్బందిని ఉగ్రవాదు లుగా తయారు చేయడం కోసం జైష్ ఏ మహమ్మద్ నిర్ణీ త కాల వ్యవధిని నిర్ణయిం చుకుని పనిచేస్తున్నట్లు పోలీసులకు ఆధారాలు లభించాయి. ఇందుకు జైష్ ఏ మహమ్మద్ ఫరీదాబాద్‌లోని అల్‌ఫలా వర్శి టీని అడ్డాగా మార్చుకుందని పోలీసులు ఆధారాలు సేకరించారు. ఈ క్రమంలోనే జమ్మూ కాశ్మీర్, ఢిల్లీ సహా దేశ వ్యాప్తంగా పేలుళ్లకు జైష్ ఏ మహ మ్మద్ కుట్రలు పన్నగా వాటిని భద్రతా బలగాలు నిర్వీర్యం చేశాయి. ఈ సందర్భంగానే తొలిసారిగా ఉగ్ర కుట్రలో వైద్యుల పాత్ర వెలుగు చూసింది. ఐఎస్ఐ ఉగ్ర వాదుల కుట్రలో ఇప్పటి వరకు వైద్యులు నేరుగా పాలుపంచుకున్న దాఖ లాలు లేక పోవడం గమనా ర్హం. తాజాగా వెలు గు చూసిన కుట్రలో ఒక మహిళా వైద్యురాలితో పాటు ముగ్గురు వైద్యులు వుండడం, వీరంతా ఫరీదాబాద్‌లోని అల్‌ఫలా వర్శిటీలో ఉద్యోగులు కావడంతో పోలీసులు, ఎన్ఐఎ అధికారులు అక్క డికి చేరుకుని అనుమానిత అధికారులను, వైద్యు లు, ఇతర సిబ్బందిని అదుపులోకి తీసుకుని ప్రశ్నించ సాగారు.

పేలుడు జరిగిన కారు ఢిల్లీలో ఎక్కడెక్కడ తిరిగిందంటే: ఇదిలావుండగా ఢిల్లీలో సం భవించిన కారు బాంబు పేలుడుకు కారణమైన ఐ 20 కారు సోమవారం నాడు ఎక్కడెక్కడ తిరిగిందనే దానిపై పోలీసు లు మంగళవారం వివరాలు విడుదల చేశారు. ఉదయ ం ఎనిమిది గంటలకు ఢిల్లీ శివార్లలోని బదర్పూర్ టోల్ బూత్ నుంచి ఢిల్లీలోకి ఎంట్రీ ఇచ్చి ంది. మధ్యా హ్నం 3.19 గంటలకు ఎర్రకోట పార్కింగ్ ఏరి యాలో వచ్చింది. సాయంత్రం 6.22 గంటల కు అక్కడి నుంచి బయటకు వచ్చింది. ఆ సమయంలో కారులో కాశ్మీర్‌లోని పుల్వామకు చెందిన వైద్యుడు ఉమర్ నబీ వున్నట్లు పోలీ సులు అనుమానిస్తున్నారు. సాయంత్రం 6.52 గంట లకు మెట్రో స్టేషన్ సమీపంలో గల సిగ్నల్ వద్ద నెమ్మదిగా కదులుతూ భారీ శబ్దంతో పేలి పోయింది. ఈ పేలుడులో కారులో వున్న వ్యక్తితో పాటు మొత్తం 12 మంది మరణించారు. మృతుల్లో కారులో వున్న వ్యక్తి ఉమర్ నబీగా భావిస్తున్నారు. ఇతన్ని గుర్తించేందుకు డిఎన్ఎ పరీక్ష నిక్వహించా రు. కాగా ఈ కారు నంబర్‌ను హెచ్ఆర్ 26సిఈ 7674గా గుర్తించారు. కారు లో వున్న వ్యక్తి పేలుడు జరిగే వరకు అందులోనే వున్నట్లు పోలీసులు గుర్తించారు. కాగా ఈ కారు అనేక చేతులు మారిందని తేలింది. మొదట ఈ కారును హరియాణాలోని గురుగ్రాంకు చెందిన సల్మాన్ అనే వ్యక్తి 2025 మార్చిలో ఒఖ్లాలోని దేవేందర్ అనే వ్యక్తికి అమ్మాడు. దీని తరువాత అతను పంజాబ్‌లోని అంబాలకు చెందిన రషీద్ అనే వ్యక్తికి అమ్మగా అతను అమీర్‌కు అమ్మాడు. చివరగా కాశ్మీర్‌లోని పుల్వామకు చెందిన తారీక్ ఉమర్ చెంతకు ఈ కారుచేరింది. ఈ నేపథ్యంలో తారీక్, అమీర్, రషీద్‌లను పోలీసులు అదుపు లోకి తీసుకుని విచారిస్తున్నారు.

41రోజుల షట్‌డౌన్‌కు తెర

నిధుల బిల్లును ఆమోదించిన సెనేట్

యుఎస్‌లో ఇక యథావిధిగా కార్యకలాపాలు

వాషింగ్టన్, నవంబరు 11: అమెరికాలో 41 రోజులుగా కొనసాగుతున్న సుదీర్ఘ ప్రభుత్వ షట్ డౌన్‌కు తెరపడనుంది. దేశవ్యాప్తంగా లక్షలాది మంది జీవితాలను, ఫెడరల్ ఏజెన్సీ ల కార్యకలా పాలను స్తంభింపజేసిన షట్‌డౌన్‌ను ముగించేం దుకు ఉద్దేశించిన కీలక నిధుల బిల్లును అమెరికా సెనేట్ ఆమోదించింది. ఈ బిల్లు ఇప్పుడు ప్రతినిధుల సభ (హౌస్ ఆఫ్ రిప్రజెంటేటివ్స్) ఆమోదం కోసం వెళ్లనుంది. అక్కడ కూడా ఆమోదం పొందిన తర్వాత అధ్యక్షుడు డొనాల్డ్ ట్రంప్ సంతకంతో ఇది చట్టంగా మారుతుంది. ఈ చట్టంతో 2026 జనవరి వరకు ప్రభుత్వానికి అవసరమైన నిధులు అందుబాటులోకి వస్తాయి. దీంతో పాటు అనేక ప్రధాన ఏజెన్సీ లకు పూర్తి స్థాయి వార్షిక బడ్జెట్‌లు కూడా కేటాయించడం జరుగుతుంది. షట్‌డౌన్ కారణంగా తాత్కా లికంగా విధులకు దూరమైన వేలాది మంది ఫెడరల్ ఉద్యోగులు తిరిగి విధుల్లో చేరడంతో పాటు వారికి రావలసిన జీతభత్యాలు కూడా అందనున్నాయి. తుది ఓటింగ్‌లో సెనేట్ 60 ఓ40 ఓట్ల తేడాతో ఈ బిల్లును ఆమోదించింది. అంతకుముందు జరిగిన ఓటింగ్‌లో 8 మంది డెమొక్రాట్లు బిల్లుకు మద్దతు ఇవ్వడంతో ప్రతిష్ఠం భన వీడింది. ఈ రాజీ ఒప్పందంలో భాగంగా డెమొక్రాట్లు డిమాండ్ చేస్తున్న ఆరోగ్య సంరక్షణ పన్ను ప్రయోజనాల పొడిగింపుపై డిసెంబర్ మధ్యలోగా ప్రత్యేక ఓటింగ్ నిర్వహిస్తామని రిపబ్లికన్లు హామీ ఇచ్చారు. అయితే, ఈ హామీ పట్ల డెమొక్రాటిక్ పార్టీలో కొందరు అసంతృప్తి వ్యక్తం చేశారు. ఆ అంశాన్ని నేరుగా ఈ బిల్లులోనే చేర్చాలని వారు పట్టుబట్టారు. "ట్రంప్ ఆరోగ్య సంరక్షణ సంక్షోభం గురించి అమెరికా ప్రజలు ఇప్పుడు మేల్కొన్నారు. ఈ సంక్షోభాన్ని వెంటనే పరిష్కరించాలని మేము డిమాండ్ చేసినా, రిపబ్లికన్లు అంగుళం కూడా కదలలేదు. అందుకే అమెరికా ఆరోగ్య సంక్షోభాన్ని పరిష్క రించడంలో విఫలమైన ఈ రిపబ్లికన్ బిల్లుకు నేను మద్దతివ్వలేను" అని సెనేట్ మైనారిటీ లీడర్ చక్ షుమర్ ఓటింగ్‌కు ముందు వ్యాఖ్యా నించారు. మరోవైపు హౌస్ స్పీకర్ మైక్ జాన్సన్ ఇప్పటికే చట్టసభ సభ్యులను వాషింగ్టన్‌కు తిరిగి రావాలని పిలుపునిచ్చారు. ఈ వారం చివర్లో బిల్లుపై ఓటింగ్ జరిగే అవకాశం ఉంది. హౌస్‌లో ఆమోదం లభించిన వెంటనే అధ్యక్షుడు ట్రంప్ దీనిపై సంతకం చేస్తారని రిపబ్లికన్ నేతలు తెలిపారు. యూఎస్ చరిత్రలోనే అత్యంత సుదీ ర్ఘమైన ఈషట్‌డౌన్ కారణంగా ఫెడరల్ సేవలకు తీవ్ర అంతరాయం కలగడంతో పాటు విమాన ప్రయాణాలు, ఆర్థిక వ్యవస్థపై కూడా ప్రతికూల ప్రభావం పడిన విషయం తెలిసిందే.

మహిళా రిజర్వేషన్ చట్టం అమలు

కేంద్రానికి సుప్రీం నోటీసులు

న్యూఢిల్లీ, నవంబరు 11: చట్టసభల్లో మహిళలకు 33శాతం రిజర్వేషన్ చట్టం-2023 అమలుకు సంబంధించి సుప్రీంకోర్టు తాజాగా కేంద్ర ప్రభుత్వానికి నోటీసులు జారీ చేసింది. మహిళా రిజర్వేషన్లు అమలుపై తమ అభిప్రాయం తెలియజేయాలని ధర్మాసనం ఆదేశించింది మహిళా రిజర్వేషన్ చట్టాన్ని తక్షణమే అమలు చేయాలని కోరుతూ దాఖలైన పిటిషన్‌పై జస్టిస్ బివి నాగరత్న, ఆర్.మహదేవన్ నేతృత్వంలోని ధర్మాసనం విచారణ చేపట్టింది. దేశంలో మహి ళలు అతిపెద్ద మైనారిటీ అని ద్విసభ్య ధర్మా సనం వ్యాఖ్యానించింది. త్వరలో నిర్వహించే డీలిమిటేషన్ ప్రక్రియతో సంబంధం లేకుండా, 2023 మహిళా రిజర్వేషన్ చట్టాన్ని అమలు చేయాలని కోరుతూ కాంగ్రెస్ నాయకురాలు జయ ఠాకూర్ సుప్రీంలో పిటిషన్ దాఖలు చేసిన విషయం తెలిసిందే. పిటిషనర్ తరఫున సీనియర్ న్యాయవాది శోభాగుప్త వాదనలు వినిపించారు.

స్థానికంలోనూ ఎంవిఎ కూటమి సమష్టిపోటీ

ఎంఎన్ఎస్‌తో అవగాహన చర్చకు రాలేదు

సమన్వయకమిటీ నేతలు వెల్లడి

ముంబయి, నవంబరు 11: మహారాష్ట్రలోని స్థానిక సంస్థల్లో ఎన్నికలకుగాను శరద్‌పవార్ ఎన్సీపీ, కాంగ్రెస్‌పార్టీ, ఠాకరే శివసేనలు కూటమిగా ఏర్పడ్డాయి. ఇందుకోసం సమన్వయ కమిటీని కూడా ఏర్పాటుచేసుకున్నాయి. అయితే రాజ్‌ఠాకరే ఆధ్వర్యంలోని మహారాష్ట్ర నవనిర్మాణ్‌సేతో కలిసి పోటీచేసే అంశంపై ఇప్పటివరకూ ఎలాంటి ప్రతిపాదనలు, చర్చలు రాలేదని ఎంవిఎ నేతలు తెలిపారు. ఆప్రతిపా దన అంటూ వస్తే సమిష్టిగా చర్చించి నిర్ణయం తీసుకుంటామని తెలిపారు. ఎన్సీపి పవార్ యూనిట్ రాష్ట్ర చీఫ్ శశికాంత్ షిండే మాట్లా డుతూ ప్రస్తుతం ఈ మూడుపార్టీలు కలిసే పోటీ లో ఉంటాయన్నారు. ఎంఎన్ఎస్ లేని ఈ సమా వేశంలో అవగాహనతో పోటీపై చర్చించేందుకు ఎంఎన్ఎస్ ప్రాతినిధ్యం లేనం దున చర్చలు జరగలేదన్నారు. కాంగ్రెస్‌రాష్ట్ర చీఫ్ హర్షవర్ధన్ సప్కాల్, శివసేన ఠాకరే ఎమ్మెల్సీ అనిల్ పరబ్, షిండేలు సమావేశంలో చర్చలను మీడియాకు వివరించారు. అ సమ న్వయ కమిటీలోనే అవసరమైన సమయాల్లో కీలక నిర్ణయాలు తీసుకునేందుకు కూడా స్వేచ్ఛ ఉంటుందని తెలిపారు. రానున్న ఎన్నికలను తాము సమిష్టిగా ఎదుర్కొంటామని తెలిపారు. ఎంవిఎ భాగస్వా ము లంతా కూడా ఇప్పటివరకూ జరిగిన మేజర్ ఎన్నికల్లో కలిసే పోటీచేసాయని రానున్న స్థానిక ఎన్నికల్లో కూడా అదే పోటీ ఉంటుందని తెలి పారు. ఎంఎన్ఎస్ రాజ్‌ఠాకరే మరాఠ్వాడా వాదం, ఉత్తరభారతీయుల వలసలు పెరగడంపై వాడివేడి నిరసనలతో ఉన్నారు. ఈ దశలో ఎం ఎన్ఎస్‌తోకలిస్తే ఎంతవరకూ ఎంవి ఎకు మేలు జరుగుతుందన్న చర్చలు వచ్చాయి. అయితే ముంబయి స్థానిక ఎన్నికల్లో కాంగ్రెస్ సోలోగానే వెళుతుందని వడెట్టివార్ తెలిపారు. నాసిక్ పరంగా చూస్తే వారు ఎంఎన్ఎస్‌తో అవగాహ నకు రావాలని నిర్ణయించినట్లు కనిపిస్తోంది. స్థానిక పరిస్థితులకు అనుగుణంగానే ముందుకు వెళతామన్నారు. అయితే ఎంఎన్ఎస్ రాజ్‌ఠాకరే నిర్వహించినసమావేశానికి వెళ్లిన నాసిక్ కాంగ్రెస్ నాయకులకు నోటీసులు జారీ చేసామని పార్టీ చీఫ్ సప్కాల్ స్పష్టం చేసారు.

హెచ్ఆర్ పొరపాటుతో ఉద్యోగులందరికీ లే ఆఫ్ మెయిల్స్

న్యూఢిల్లీ, నవంబరు 11: ప్రస్తుతం అంతటా లేఆఫ్‌ల కలకలం రేగుతున్న తరుణంలో, ఓ కంపెనీ హెచ్ఆర్ విభాగం చేసిన చిన్న పొరపాటు పెద్ద గందరగోళానికి దారితీసింది. కొత్త ఆటోమేషన్ సాఫ్ట్‌వేర్‌ను పరీక్షిస్తూ, ఏకంగా కంపెనీ సీఈఓ సహా ఉద్యోగులందరికీ ఉద్యోగం నుంచి తొలగిస్తున్నాం అంటూ ఈమెయిల్స్ పంపింది. ఈ ఘటన ఉద్యోగుల్లో తీవ్ర భయాందోళనలకు కారణం కాగా, సోషల్ మీడియాలో మాత్రం నవ్వులు పూయిస్తోంది. ఓ కంపెనీలో ఉద్యోగుల రాజీనామా లేదా తొలగింపు ప్రక్రియను సులభతరం చేసేందుకు హెచ్ఆర్ విభాగం కొత్త ఆఫ్‌బోర్డింగ్ సాఫ్ట్‌వేర్‌ను పరీక్షిస్తోంది. అయితే, సిస్టమ్‌ను టెస్ట్ మోడ్ నుంచి లైవ్ మోడ్‌కు మార్చి, తిరిగి మార్చడం మర్చిపోయారు. దీంతో ఆ సంస్థలో పనిచేస్తున్న సుమారు 300 మంది ఉద్యోగులకు వెంటనే అమలులోకి వచ్చేలా ఇదే మీ చివరి పని దినం అనే సందేశంతో ఈమెయిల్స్ వెళ్లాయి. ఈ ఊహించని మెయిల్‌తో ఉద్యోగులంతా ఒక్క సారిగా షాక్‌కు గురయ్యారు. ఓ మేనేజర్ అయి తే, నేను నా వస్తువులు సర్దుకోవడం ప్రారంభిం చాలా అని సరదాగా రిప్లై ఇచ్చారు. ఈ ఘటనను ఓ ఉద్యోగి రెడ్డిట్‌లో పోస్ట్ చేయ డంతో విషయం వైరల్‌గా మారింది. గం దరగోళాన్ని గమనించిన ఐటీ విభాగం వెంటనే రంగంలోకి దిగింది. ఎవరినీ ఉద్యోగం నుంచి తొలగించలేదు. దయచేసి మీ బ్యాడ్జ్‌లను తిరిగి ఇవ్వకండి అంటూ అత్యవసర సందేశం పం పింది. హెచ్ఆర్ విభాగం కూడా తమ పొరపా టును అంగీకరిస్తూ, ఆటోమేషన్ టూల్ వల్ల ఇది జరిగిందని, కంగారు పడవద్దని ఉద్యో గులకు స్పష్టం చేసింది. ఇలాంటి సమయంలో నన్ను తొలగిస్తే, మూడు నెలల జీతం వస్తుంది, వెం టనే పని మానేయవచ్చు. అదృష్టం అంటే ఇదే అని కొందరు, నన్ను ఉద్యోగం నుంచి తీసేంత తెలివితక్కువ కంపెనీలో నేను పనిచే యాల నుకోను అంటూ మరికొందరు స్పందిం చారు. మొత్తానికి, ఈ హెచ్ఆర్ పొరపాటు ఇప్పుడు ఇంటర్నెట్‌లో హాట్ టాపిక్‌గా మారింది.

మతమార్పిడి నిరోధక చట్టాలపై

అత్యవసర విచారణకు సుప్రీం నిరాకరణ

న్యూఢిల్లీ, నవంబరు 11: మతమార్పిడి నిరోధక చట్టాలపై స్టే విధించాలని కోరుతూ దాఖలైన పిటిషన్లను అత్యవసరంగా విచారించేందుకు సుప్రీంకోర్టు చీఫ్ జస్టిస్ బిఆర్ గవాయ్ నేతృత్వంలోని ధర్మాసనం నిరాకరించింది. ఉత్తరప్రదేశ్, గుజరాత్, మధ్యప్రదేశ్ సహా పలు రాష్ట్రాల్లో ఆమోదించిన మత మార్పిడి నిరోధక బిల్లులపై పలువురు సుప్రీంకోర్టులో సవాల్ చేశారు. ఆయా పిటిషన్లను డిసెంబర్‌లో విచారణకు జాబితా చేయనున్నట్లు జస్టిస్ బిఆర్ గవాయ్, జస్టిస్ కె వినోద్ చంద్రన్, ఎన్‌వీ అంజరియాలతో కూడిన ధర్మాసనం పేర్కొంది. పిటిషనర్ల తరఫున హాజరైన న్యాయవాది.. చట్టాలపై స్టే విధించాలని కోరుతూ దాఖలైన పిటిషన్లను సత్వరమే విచారణకు వచ్చేలా చూడాలని కోరారు. దాంతో సీజేఐ స్పందిస్తూ "అది సాధ్యం కాదు. తాను తీర్పులు రాయాలి. నవంబర్ 23న పదవీ విరమణ చేస్తున్నా" అని సిజెఐ పేర్కొన్నారు. ఈ ఏడాది సెప్టెంబర్‌లో మతమార్పిడి నిరోధక చట్టాలపై స్టే విధించా లంటూ దాఖలైన పిటిషన్లపై సుప్రీంకోర్టు పలు రాష్ట్రాలను వైఖరి ఏంటో చెప్పాలని సుప్రీంకోర్టు కోరింది. ఈ మేరకు రాయా రాష్ట్రాలకు నోటీస ులు జారీ చేసింది. అలాంటి చట్టాల అమలును నిలిపివేయాలని చేసిన అభ్యర్థనను సమాధా నాలను సమాధానం విన్న తర్వాత పరిశీలి స్తామని సిజెఐ ధర్మాసనం స్పష్టం చేసింది. ఆ తర్వాత రాష్ట్రాలకు స్పందన చెప్పేం దుకు నాలుగువారాల సమయం ఇచ్చింది. పిటి షనర్లు రెండు వారాల తర్వాత రిజాయిండర్లు దాఖలు చేయడానికి అనుమతించింది.

ఐఎఎస్ భర్త హింసిస్తున్నారంటూ ఐఎఎస్ భార్య ఫిర్యాదు

జైపూర్, నవంబరు 11: పెళ్లైన కొన్ని రోజులకే ఐఎఎస్ దంపతుల మధ్య కొట్లాటలు ప్రారంభం కావడంతో విసిగిపోయిన ఐఎఎస్ భార్య భర్తపై ఫిర్యాదులుచేసింది. ఇంతకీ భర్తకూడా ఐఎఎస్ కావడం గమనార్హం. భర్తపై గృహహింస కేసునమోదుచేయాలంటూ భర్త సీనియర్ ఐఎఎస్ అయిన అశీష్‌మోడీపై భార్య భారతీ దీక్షిత్ ఫిర్యాదుచేయడం ఐఎఎస్ వర్గాల్లో కలకలం రేపింది. ఐఏఎస్ అధికారి అయిన తన భర్త ఆశీష్ మోడీ తనపై వేధింపులకు పాల్పడుతున్నాడని ఐఏఎస్ అధికారి అయన భార్య భారతీ దీక్షిత్ పోలీసులకు ఫిర్యాదు చేశారు. గృహహింస చట్టం కింద ఆయనపై కేసు పెట్టారు. పోలీసులు వివరాల ప్రకారం రాజస్థాన్ ప్రభుత్వ ఆర్థిక శాఖలో జాయింట్ సెక్రెటరీగా విధులు నిర్వహిస్తున్న భారతి దీక్షిత్ భర్త వేధిస్తున్నాడంటూ జైపూర్ పోలీసులను ఆశ్రయించారు. సామాజిక న్యాయం, సాధికారత విభాగంలో డైరెక్టర్‌గా విధులు నిర్వర్తిస్తున్న తన భర్త వివాహం జరిగినప్పటి నుంచి తనను మానసికంగా, శారీరకంగా వేధిస్తున్నారని, ఈ మధ్య వేధిం పులు తీవ్రమయ్యాయని భారతి దీక్షిత్ ఆరో పించారు. అత్తింటివారి నుంచి తన ప్రాణాలకు హాని ఉందని తన ఫిర్యాదులో పేర్కొ న్నారు. తామిద్దరం 2014 బ్యాచ్‌కు చెందిన రాజస్థాన్ కేడర్ ఐఏఎస్ అధికారులమని, అదే ఏడాది వివాహం జరిగిందని, అప్పటి నుంచి ఆశిష్ మోడీ తరచూ మద్యం సేవించి తనను శారీరకంగా, మానసికంగా హింసిస్తున్నాడని ఆరో పించారు. ఆశీష్ మోడీకి పలువురు నేరస్థుల తోనూ సంబంధాలున్నాయని తెలిపారు. ఈ మధ్య కాలంలో వేధింపులు మరీ ఎక్కువ య్యాయని, గత నెలలో ఆశిష్ అతడి స్నేహి తులతో కలిసి తనను ఓ ప్రభుత్వ వాహనంలో అపహరించి, చాలా గంటలపాటు నిర్బంధంలో ఉంచారని పేర్కొన్నారు. విడాకులకు అంగీకరిం చకపోతే తనను, తన కుటుంబాన్ని చంపేస్తా మని బెదిరించారని ఆరోపించారు. దాంతో పోలీ సులు ఎఫ్ఐఆర్ నమోదు చేసి దర్యాప్తు చేప ట్టారు. పరారీలో ఉన్న అతడి కోసం గాలింపు చేపట్టారు.

నటుడు విజయ్ ఇంటికి బాంబు బెదరింపులు

చెన్నై, నవంబరు 11: తమిళ చలనచిత్ర పరిశ్ర మలోని అగ్రశ్రేణి నటులందరికీ ఇటీవల బాంబు బెదిరింపులు పెరిగిపోయాయి. ఇళ్లను బాంబు లతో పేల్చివేస్తామంటూ వస్తున్న బెదిరింపు ఈమెయిల్స్ ఎక్కువగానే ఉన్నాయి. అగ్రనటులు కమల్‌హాసన్, ధనుష్, రజనీకాంత్ వంటి వారితోపాటు తాజాగా మరో అగ్రనటుడు విజయ్ ఇంటికిసైతం బాంబు బెదిరింపులు వచ్చాయి. ఈ నేపథ్యంలో చెన్నైలోని కాంగ్రెస్ ప్రధాన కార్యాలయమైన సత్యమూర్తి భవన్, ఈసీఆర్‌లో ఉన్న నటుడు అజిత్ కుమార్ నివాసం, ఈవీసీ ఫిలిమ్ సిటీ తదితర ప్రాంతాల్లో బాంబులు ఉన్నట్లు ఈరోజు డీజీపీ కార్యాలయానికి ఈ మెయిల్ ద్వారా బెదిరింపులు అందాయి. సమాచారం అందిన వెంటనే బాంబు స్క్వాడ్ రంగంలోకి దిగి ఆయా ప్రాంతాలలో తనిఖీలు చేపట్టింది. తనిఖీల్లో ఎటువంటి బాంబులు లేవని నిర్ధారించారు. ఇదివరకే ఎస్వీ శేఖర్, నటి రమ్యకృష్ణ ఇళ్లకు కూడా బాంబు బెదిరింపులు వచ్చిన విషయం విదితమే. సోమవారం నాడు నటి త్రిష నివాసం, ఈడీ డైరెక్టరేట్ కార్యాల యానికి కూడా బాంబు బెదిరింపులు వచ్చాయి. ఈ బెదిరింపులకు పాల్పడుతున్నది ఎవరు అనే కోణంలో పోలీసులు దర్యాప్తు చేస్తున్నారు.

ధర్మేంద్ర ఆరోగ్యం నిలకడగానే ఉంది

నిరంతరం వైద్యులు పర్యవేక్షిస్తున్నారు

భార్య హేమమాలి, కుమార్తె ఇషాడియోల్ వెల్లడి

ముంబయి, నవంబరు 11: బాలివుడ్ సీనియర్ నటుడు ధర్మేంద్ర ఆరోగ్యపరిస్థితి విషమించిం దంటూ వచ్చిన ప్రచారాన్ని ఆయన భార్య ఎంపి హేమమాలినితోపాటు ధర్మేంద్ర కుమార్తె ఇషాడియోల్‌కూడా తీవ్రంగా ఖండించారు. తమ కుటుంబం చెప్పిన వివరాలను మాత్రమే ప్రసా రంచేయాలని వారు విజ్ఞప్తి చేసారు. సోషల్ మీడియా వదంతులు నమ్మవద్దని కోరారు. ప్రస్తు తం ధర్మేంద్ర ఆరోగ్యం నిలకడగా ఉందని ఆయన క్షేమంగానే ఉన్నారని, ఆయనకు చికిత్స అందుతోందని నాన్న సత్వరమే కోలుకోవాలని ఆకాంక్షించిన అందరికీ మా కృతజ్ఞతలు అని వారిరువురు పేర్కొన్నారు. ఆరోగ్యపరిస్థితి విషమించిందంటూ వచ్చిన వార్తలను భార్య హేమమలిని కూడా తీవ్రంగా ఖండించారు. ఇలాంటి బాధ్యతారహిత వార్తలను ఎలా ప్రచారంచేస్తారంటూ ఆమె ఆవేదన వ్యక్తం చేసారు. 89 ఏళ్ల నటుడు ధర్మేంద్ర వయోభారం తో వచ్చిన సమస్యలపై ఆయన ఆసుపత్రిలో చేరారు. ఈ ఏడాది ఏప్రిల్‌లోనే ఆయన కంటికి కూడా శస్త్రచికిత్స చేయించు కున్నారు. ధర్మేంద్ర భార్య హేమమాలినితోపాటు కుమారుడు సన్నీ డియోల, బాబీ డియోల్, మనవళ్లు కరణ్, రాజ్‌వీర్‌డియోల్‌లు ఆసుపత్రికి వెళ్లి వైద్యులను వాకబుచేసారు. ధరమ్‌జీని వైద్యులు నిరంతర పర్యవేక్షణలో ఉంచారని అన్నారు.

విదేశీ విద్యార్థులను వద్దనుకోవడం లేదు: యుఎస్ అధ్యక్షుడు ట్రంప్

వాషింగ్టన్, నవంబరు 11: విదేశీ విద్యార్థులు అమెరికాలో చదువుకునేందుకు ఎలాంటి అడ్డంకులు లేవని అగ్రరాజ్య అధ్యక్షుడు డొనాల్డ్ ట్రంప్ స్పష్టం చేశారు. వారు రావడం అమెరికా లోని వ్యాపారాలకు మంచిదేనని వ్యాఖ్యా నించారు. దీనివల్ల ఉన్నత విద్యావ్యవస్థకు మద్ద తుగా ఉంటుందని అభిప్రాయం వ్యక్తం చేశారు. అంతర్జాతీయ మీడియా సంస్థకు ఇచ్చిన ఇం టర్వ్యూలో మాట్లాడుతూ 'ప్రపంచవ్యాప్తంగా పలు దేశాల నుంచి అమెరికాకు వస్తోన్న విద్యార్థుల సంఖ్యను సగానికి తగ్గించకూడదు. దానివల్ల మన విశ్వవిద్యాలయ, కళాశాల వ్యవస్థ నాశనం అవుతుంది. నేను అలా జరగనివ్వను. ఇతర దేశాలకు చెందిన విద్యార్థులు ఉండటం మంచిది.

నేను ప్రపంచంతో కలిసి ఉండాలని అనుకుంటున్నాను' అని ట్రంప్ వెల్లడించారు. అమెరికాకు వచ్చే వారిని సగానికి తగ్గిస్తే అది కొంతమందికి సంతోషాన్ని ఇస్తుందన్నారు. అ యితే అమెరికాలో సగం కళాశాలలకు వ్యాపారం లేకుండా పోతుందని వ్యాఖ్యానించారు. దేశీయ విద్యార్థులతో పోలిస్తే విదేశాల నుంచి వచ్చే వారు రెట్టింపు కంటే ఎక్కువ చెల్లిస్తున్నారని పేర్కొన్నారు.

సంక్షిప్తంగా..

పుతిన్ భారత్ పర్యటనకు ముమ్మర ఏర్పాట్లు

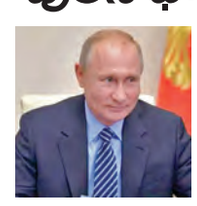

మాస్కో, నవంబరు 11: రష్యా అధ్యక్షుడు పుతిన్ డిసెంబరులో భారత్‌లో పర్యటించనున్నారు. ఆయన పర్యటనకు సం బంధించి క్రెమ్లిన్ ముమ్మ రంగా ఏర్పాట్లు చేస్తున్నట్లు తెలుస్తోంది. ఈ మేరకు ఆ దేశ ప్రభుత్వ మీడియాలో కథ నాలు వెలువడుతున్నాయి. డిసెంబరులో పుతిన్ భారత్‌లో పర్యటించాలని నిర్ణయించుకున్నట్లు క్రెమ్లిన్ ప్రతినిధి దిమిత్రి పెస్కోవ్ పేర్కొన్నారు. దీనికి సంబంధించిన సన్నాహాలు వేగంగా పూర్తి చేస్తున్నట్లు వెల్లడించారు. పుతిన్ పర్యటన నేప థ్యంలో రెండు దేశాల మధ్య కార్మికుల మార్పిడి ఒప్పందం జరగనున్నట్లు పలు మీడియాల్లో కథనాలు వచ్చిన సంగతి తెలిసిందే. దీని గురించి ప్రశ్నించగా కుదుర్చు కోవాలనుకున్న ఒప్పందాల గురించి త్వరలోనే వెల్లడిస్తామ న్నారు. 2021 తర్వాత పుతిన్ భారత్‌లో పర్య టించడం ఇదే తొలిసారి.

బిలియన్ డాలర్లు చెల్లించండి: బిబిసికి ట్రంప్ లేఖ

వాషింగ్టన్, నవంబరు 11: అమెరికాలోని క్యాపి టల్ హిల్‌పై దాడి సందర్భంగా 2021లో ప్రస్తు త అధ్యక్షుడు డొనాల్డ్ ట్రంప్ చేసిన ప్రసంగాన్ని తప్పుడు అర్థం వచ్చేలా మార్చడంలో బిబిసి చిక్కుల్లో పడిన విషయం తెలిసిందే. దీనికి బాధ్యత వహిస్తూ ఇప్పటికే ఆ సంస్థకు చెందిన ఉన్నతాధికారులు రాజీనామా చేశారు. ఈ నేప థ్యంలో తన ప్రసంగాన్ని మార్చినందుకు గాను పరిహారంగా బిలియన్ డాలర్లు చెల్లించాలని అమె రికా అధ్యక్షుడు బిబిసికి లేఖ రాశారు. సవరణ చేసిన డాక్యుమెంటరీని పూర్తిగా ఉపసంహిం చుకోవాలని ట్రంప్ లాయర్ అలెజాండ్రో బ్రిటో బిబిసికి రాసిన లేఖలో పేర్కొన్నార

నేడు రాయచోటి నియోజకవర్గంలో సిఎం పర్యటన

కడప, నవంబరు 11 ప్రభాతవార్త ప్రతినిధి: రాష్ట్ర ముఖ్యమంత్రి నారా చంద్రబాబు నాయుడు బుధవారం రాయచోటి నియోజకవర్గంలో పర్యటించనున్నారు. రాష్ట్ర రవాణా, క్రీడా శాఖ మంత్రి మండిపల్లి రాంప్రసాద్ రెడ్డి సొంత మండలం చిన్నమండెం మండలంలో ఆయన పర్యటిస్తారు. ఉండవల్లి లోని నివాసం నుంచి ఉదయం 9.10 గంటలకు బయలుదేరి 10:40 గంటలకు దేవగుడి పల్లెలో ఏర్పాటుచేసిన హెలి పాడ్ వద్దకు చేరుకుంటారు. అనంతరం ఇదే గ్రామంలో గృహప్రవేశాలలో సీఎం పాల్గొం టారు. 11:50 గంటలకు చిన్నమండెం లోని ప్రజా వేదిక వద్దకు చేరుకుంటారు. ప్రజా వేదిక సభలో ప్రజలతో మాట్లాడి ప్రజల నుంచి ఫిర్యా దులు స్వీకరిస్తారు. పీఎంఏవైహ2 కింద పక్కా గృహాలు మంజూరైన లబ్ధిదారులకు పత్రాలను పంపిణీ చేస్తారు. తర్వాత 2.30 గంటలకు పార్టీ క్యాడర్ తో సమావేశమవుతారు. నాలుగు గంటలకు సమావేశం ముగుస్తుంది. 4.10 నిమి షాలకు బయలుదేరి 4:25 నిమిషాలకు కడప ఎయిర్పోర్ట్ కు చేరుకుంటారు. కడప నుంచి సీఎం వైజాగ్‌కు బయలుదేరి వెళ్తారు. సీఎం పర్యటన ఏర్పడను రాష్ట్ర మంత్రి మండిపల్లి రాంప్రసాద్ రెడ్డి, జిల్లా కలెక్టర్ నిశాంత్ కుమార్ దగ్గరుండి పర్యవేక్షి స్తున్నారు.

గోదావరి పుష్కరాలు-2027 కోసం కార్యదర్శుల బృందం

విజయవాడ,నవంబరు 11,ప్రభాతవార్తప్రతినిధి: గోదావరి పుష్కరాలు- 2027 కోసం కార్య దర్శుల బృందాన్ని ఏర్పాటు చేస్తూ ప్రభుత్వం నిర్ణయం తీసుకుంది. ఈ మేరకు ప్రభుత్వ ప్రధాన కార్యదర్శి కె.విజయానంద్ ఉత్తర్వులు జారీ చేశారు. 11శాఖల కార్యదర్శులతో ఈ కమి టీని ఏర్పాటు చేస్తున్నట్లు ఉత్తర్వుల్లో పేర్కొ న్నారు. దేవాదాయ, జలవనరుల, హోమ్, పుర పాలక, రెవెన్యూ, పర్యాటక, రోడ్లు, భవనాలు, వైద్యారోగ్య, పంచాయతీరాజ్, ఇంధన, ఆర్థికశాఖ కార్యదర్శులు ఈ కమిటీలో ఉంటారని వెల్లడించింది. మంత్రుల బృందం తీసుకున్న నిర్ణయాల ప్రకారం, రాబోయే గోదా వరి పుష్క రాలు సజావుగా, సమర్థవంతంగా నిర్వహిం చడానికి వీరు విధానాలు, వ్యూహాలు రూపొం దిస్తారని తెలిపారు. ఆరోగ్య, కుటుంబ సంక్షేమ శాఖ కమిషనర్ వీరపాండియన్‌ను గోదావరి పుష్కరాలకు ప్రత్యేక అధికారిగా ప్రభుత్వం నియమించింది. ఈ మేరకు సిఎస్ విజయా నంద్ ఉత్తర్వులిచ్చారు.

విపత్తుల బాధితులను ఆదుకునేందుకు యువ ఆపద మిత్ర

విజయవాడ, నవంబరు 11,ప్రభాతవార్తప్రతినిధి: విపత్తులు సంభవించినప్పుడు బాధితులను ఆదుకునేందుకు కేంద్ర ప్రభుత్వం యువ ఆపదమిత్ర పథకం ప్రారంభించిందని రాష్ట్ర విపత్తుల నిర్వహణ సంస్థ ఎమ్‌డి ప్రఖర్‌జైన్ వెల్లడించారు. ఈ మేరకు ఆయన ఒక ప్రకటన విడుదల చేశారు. విపత్తులు సంభవించిన సందర్భాల్లో సహాయం అందించడం, ప్రథమ చికిత్స అందించడంతోపాటు వెంటనే రక్షణ చర్యలు చేపట్టేలా సామర్థ్యాలను పెంపొందిం చడమే యువ ఆపదమిత్ర పథకం లక్ష్యమని పేర్కొన్నారు. ఇందులో భాగంగా ఒడిశా రాష్ట్ర విపత్తుల నిర్వహణ సంస్థ ఐదు రాష్ట్రాలకు చెందిన వాలంటీర్లకు యువ ఆపదమిత్ర పథకం ద్వారా శిక్షణ కార్యక్రమాన్ని నిర్వహించిం దన్నారు. రాష్ట్రంలోని అన్ని జిల్లాల నుంచి 52 మంది వాలంటీర్లను గుర్తించి వారికి 21 రోజులు శిక్షణ ఇచ్చారని తెలిపారు. వాలంటీర్లు విపత్తుల సమయంలో ఎన్‌డిఆర్‌ఎఫ్, ఎస్‌డిఆర్‌ఎఫ్, పోలీస్, అగ్నిమాపక దళాలకు అండగా నిలిచేలా శిక్షణ ఇవ్వనున్నట్లు తెలిపారు.

పెత్తందారులకు ప్రయోజనం కోసమే అసైన్డ్ చట్టాన్ని సవరించారు

ఆంధ్రప్రదేశ్ వ్యవసాయ కార్మిక సంఘం

విజయవాడ,నవంబరు 11,ప్రభాతవార్తప్రతినిధి: పెత్తందారులకు ప్రయోజనం లభించే విధంగా ఏపీ మంత్రివర్గ సమావేశం 9/77 అసైన్డ్ చట్టాన్ని సవరించిందని ఆంధ్రప్రదేశ్ వ్యవసాయ కార్మిక సంఘం విమర్శించింది. దళితులు, బలహీనవర్గాలకు చెందిన అసైన్డ్ భూములను అక్రమంగా, దౌర్జన్యంగా ఆక్రమించుకున్న పెత్తందారులకు దొడ్డిదారిన 99 ఏళ్ల పాటు లీజుకు ఇవ్వడానికే ఈ సవరణ అని ఆ సంఘం ప్రధాన కార్యదర్శి వి వెంకటేశ్వర్లు మీడియాకు విడుదల చేసిన ప్రకటనలో ఆరోపించారు. ఆక్ర మణకు గురైన 13 లక్షల అసైన్డ్ భూములను 99 ఏళ్లపాటు పెద్దలకు కట్టబెట్టేందుకు మంత్రివర్గం తీసుకున్న నిర్ణయాన్ని తీవ్రంగా ఖండిస్తున్నట్లు తెలిపారు. ఈ నిర్ణయాన్ని వెం టనే ఉపసంహరించుకోవాలని, లేదంటే రాష్ట్ర వ్యాప్తంగా ఆందోళన చేపడతామని హెచ్చరిం చారు.

రాష్ట్రంలో ఒకేసారి 3లక్షల గృహ ప్రవేశాలు

17నెలల్లో ఇళ్లు పూర్తిచేసి లబ్దిదారులకు అప్పగిస్తున్న కూటమి ప్రభుత్వం

అన్నమయ్య జిల్లా నుండి వర్చువల్‌గా ప్రారంభించనున్న ముఖ్యమంత్రి చంద్రబాబు

సచివాలయం,నవంబరు 11,ప్రభాతవార్త: ఎన్ని కల మ్యానిఫెస్టో అమల్లో బాగంగా కూటమి ప్రభుత్వం మరో హామీని నెరవేరుస్తుంది. అందరికీ ఇళ్ళు పథకంలో భాగంగా రాష్ట్రంలోని సొంతిల్లు లేని పేదలకు ఇళ్ళు ఇస్తామని ఎన్నికల్లో కూటమి పార్టీలు హామీ ఇచ్చారు. ఈ హామీ అమల్లో భాగంగా అధికారంలోనికి వచ్చిన 17నెలల కాలంలో రాష్ట్రవ్యాప్తంగా 3ఇళ్ళ నిర్మాణాలు పూర్తి చేసి లబ్దిదారులకు ప్రభుత్వం కేటాయించింది. నిర్మాణం పూర్తి చేసిన ఇళ్ళలో ఒకేమారు లబ్దిదారులు గృహప్రవేశాలు చేయ నున్నారు. బుధవారం ముఖ్యమంత్రి నారా చంద్రబాబు నాయుడు చేతుల మీదుగా 3లక్షల ఇళ్ళల్లో లబ్ధిదారుల గృహ ప్రవేశాలు జరగను న్నాయి. అన్నమయ్య జిల్లా రాయచోటి మండలం దేవగుడిపల్లి గ్రామంలో సామూహిక గృహ ప్రవేశాల కార్యక్రమంలో సీఎం పాల్గొనడం తోపాటు రాష్ట్రవ్యాప్తంగా నిర్మాణం పూర్తి చేసుకున్న ఇళ్ళను వర్చువల్‌గా ముఖ్యమంత్రి ప్రారంభించనున్నారు. లబ్దిదారులకు ఇంటి తాళాలు అందించనున్నారు. ప్రధానమంత్రి ఆవాస్ యోజన, బిఎల్సీ కింద నిర్మించిన 2,28,034ఇళ్ళు, పిఎంఏవై గ్రామీణ్ కింద 65,292ఇళ్ళు, పిఎంఏవై జన్మన్ పథకం కింద మరో 6,866ఇళ్ళలో లబ్దిదారులు గృహ ప్రవేశాలు చేయనున్నారు. మొత్తంగా 3,00,192 ఇళ్ళకు బుధవారం రాష్ట్రవ్యాప్తంగా ఒకేసారి ఈ గృహ ప్రవేశాలు జరగనున్నాయి. ప్రభుత్వం అమలుచేస్తున్న ఇసుక విధానం ద్వారా దాదాపు ఉచిత ఇసుక విధానంతో దాదాపు 20టన్నుల ఇసుక ఉచితంగా పొందేందుకు ప్రభుత్వం వీలు కల్పించింది.

పేదలకు గూడు కల్పించడమ కూటమి ప్రభుత్వ ప్రాధాన్య: 2014తర్వాత తెలుగుదేశం ప్రభుత్వం వివిధ విభాగాల్లో 8లక్షల ఇళ్ళ నిర్మాణం పూర్తి చేసింది. ప్రస్తుతం అధికారంలోనికి వచ్చిన 17నెలల కాలంలోనే 3లక్షల ఇళ్ళ నిర్మాణాలు పూర్తి అయ్యాయి. గత పాలకులు పేదల సొంతింటి కలల్ని కూల్చేసింది. 4.73లక్షల ఇళ్ళు రద్దు చేసింది. 2.73లక్షల మంది లబ్దిదారులకు చెల్లించాల్సిన మొత్తాన్ని బకాయి పెట్టింది. గత ప్రభుత్వం నిలిపేసిన ఇళ్ళ నిర్మాణాలకు చెందిన బకాయి బిల్లులను దశల వారీగా కూటమి ప్రభుత్వమే చెల్లించింది. ప్రస్తుతం పూర్తి చేసిన ఈ ఇళ్ళనే కాకుండా..మరిన్ని ఇళ్ళను త్వరి తగతిన పూర్తి చేసి లబ్దిదారులకు అందించేలా ప్రభుత్వం చర్యలు తీసుకుంటోంది. 3లక్షల ఇళ్ళ ప్రారంభోత్సవ కార్యక్రమంలో ఆయా జిల్లాల నుంచి మంత్రులు ప్రజాప్రతినిధులు కూడా ఈ సామూహిక గృహ ప్రవేశాల కార్యక్రమంలో పాల్గొననున్నారు.

'సిట్'ముందుకు కల్తీనెయ్యి సూత్రధారులు

అంతా ధర్మకర్తలమండలి ఆదేశాల మేరకేనని చెప్పిన మాజీ ఇఒ

ధర్మారెడ్డిని సుదీర్ఘంగా విచారించిన అధికారులు

15న మాజీ ఛైర్మన్ సుబ్బారెడ్డి

తిరుపతి,నవంబరు 11ప్రభాతవార్తప్రతినిధి: తిరుమల లడ్డూల తయారీలో 2020-24 మధ్యకాలంలో కల్తీనెయ్యి సరఫరా, ఉపయోగిం చారనే కేసులో సిబిఐ సిట్ విచారణకు మం గళవారం మాజీ టిటిడి ఇఒ ఏవి ధర్మారెడ్డి హాజ రయ్యారు. ఉదయం 11గంటల సమయంలో ఓ ప్రైవేట్‌కారులో అలిపిరిలోని పాత ఎస్వీబిసి కార్యాలయం ప్రాంగణంలోని సిట్ తాత్కాలిక కార్యాలయం చేరుకున్నారు. కారులోంచి దిగిన ధర్మారెడ్డి మీడియా కంటపడకుండా సిట్ అధికారులు చర్యలు తీసుకున్నారు. మధ్యాహ్నం 1.30గంటల వరకు సిట్ డిఐజి మురళీరంభ పలు ప్రశ్నలు సంధించి వివరాలు రాబట్టినట్లు తెలుస్తోంది. 2019వ సంవత్సరంలో రాష్ట్రం లో వైసిపి ప్రభుత్వం ఏర్పాటైన తరువాత కేంద్రసర్వీసుల నుండి ధర్మారెడ్డిని టిటిడి అదనపు ఇఒగా డిప్యూటేషన్‌పై తీసుకువచ్చారు. అప్పటి సిఎం జగన్మోహన్‌రెడ్డికి అత్యంత విశ్వాసపాత్రుడుగా మెలగడంతో కొంతకాలానికి టిటిడి ఇఒగా కూడా ఈయనకే బాధ్యతలు అప్పగించారు. ఆయన ఇఒగా పనిచేసిన హయాంలో టిటిడి ధర్మకర్తలమండలి ఛైర్మన్‌గా జగన్ బాబాయి వైవి సుబ్బారెడ్డి ఛైర్మన్‌గా జంబో పాలకమండలి కొనసాగింది. ఆ కాలంలో

తిరుమలకు 2020 నుండి 2024 మేనెల వరకు నెయ్యి సరఫరాచేసేందుకు టెండర్లు పిలవడం, పాల్గొన్న సంస్థలు, వాటికి నెయ్యి సరఫరాకు సామర్థ్యం ఉందా, ఎంతవరకు టెండర్లు దక్కించుకుని ఎంతకాలం సరఫరా చేశారు అనే వివరాలు ధర్మారెడ్డిని అడిగి సమా ధానాలు రాబట్టారనేది తెలుస్తోంది. కల్తీనెయ్యి సరఫరా జరిగినా, లడ్డూల నాణ్యత లేదని, ఒకరకమైన వాసన వస్తోందని అప్పట్లోనే భక్తుల నుండి పెద్దసంఖ్యలో ఫిర్యాదులు వచ్చినా ఎందుకు తనిఖీ చేయలేదని ప్రశ్నించినట్లు సమాచారం. అయితే అంతా నాణ్యతతోనే తయారైందని తెలిపినట్లు ,కరోనా సమయంలో కూడా నిబంధనలు పాటించి లడ్డూలను తయా రుచేశామని సమాధానమిచ్చినట్లు తెలుస్తోంది. ఈ వివరాలన్నీ సిట్ వీడియోరికార్డు చేసినట్లు ఉంది. అదేగాక పవిత్రంగా భావించే తిరుమల లడ్డూప్రసాదాల తయారీకి ఎంత కాలంగా కల్తీనెయ్యి వినియోగించారు? అసలు నెయ్యిసర ఫరాకు టెండర్లు చేజిక్కించుకున్న సంస్థలకు బదులు నెయ్యి కాంట్రాక్టర్ల స్థానంలో ఇతరులు సరఫరా చేసినా ఎందుకు ప్రశ్నించలేకపో యారనేది సిట్ కీలక సమాచారం సేకరించినట్లు తెలుస్తోంది. తమిళనాడులోని దిండిగల్‌లో ఉన్న ఏఆర్ డైరీ నుండి నాణ్యత నెయ్యి వచ్చిందా లేదా ఎందుకు తనిఖీ చేయించలేదనే కోణంలో సిట్ వివరాలు రాబట్టింది. ఇంత దారుణానికి ఎవరు పాల్పడ్డారనే అంశంలో ,లడ్డూతయారీలో నెయ్యి, ముడిసరుకులు శనగపండి, యాలకులు, జీడిపప్పు, ఎండుద్రాక్ష నాణ్యత ఉన్న వాటిని ఎక్కడ నుండి దిగుమతిచేసుకున్నానే వివరాలు సిట్ రాబట్టింది. నెయ్యినాణ్యతలేదని దీనివల్లే ఐదేళ్ళు లడ్డూలు నాణ్యతలేదని కీలకంగా పోటు వైష్ణవబ్రాహ్మణులు సమాచారం కూడా ధర్మారెడ్డిముందు వుంచారు. కొన్నిటికీ సమా ధానాలు దాటవేశారని తెలుస్తోంది. మీ హయాం లో 2023 డిసెంబర్‌నెల నుండి2024 మేనెల వరకు టిటిడికి నెయ్యిసరఫరా చేయడానికి టెండర్లులో పాల్గొన్న సంస్థలు, సరఫరా చేసిన సంస్థలు, వారు చేసిన కల్తీ బాగోతం వివరాలను కొన్ని ఆధారాలతో చూపి సమాధానాలు రాబట్టారని తెలుస్తోంది.

ఇప్పటికే పలువురు పాత్రధారుల రిమాండ్ రిపోర్టు మేరకు ఉన్న సమాచారంతో సిట్ విచారణ చేయడం చివరకు టిటిడిలో బోర్డునే (పాలకమండలి)సుప్రీమ్ అని, బోర్డు చెప్పినట్లు చేయడం అధికారుల బాధ్యత అని సిట్‌కు పూర్వ ఇఒ ధర్మారెడ్డి సమాధానాలు ఇవ్వడంతో కొంత ఆశ్చర్యంచెందారు. అయితే ఈ కల్తీనెయ్యి వ్యవహారంపై మరికొంత సమాచారం రెండవరోజు నేడు కూడా ధర్మారెడ్డిని విచారణ చేసే అవకాశం ఉందని తెలిసింది. మరీ నేడు ఆయన నుండి ఎలాంటి సమాచారం సేకరిం చనుంది, తదుపరి చర్యలు తీసుకుంటుందా అనేది ఉత్కంఠరేపుతోంది. ఇదే కల్తీనెయ్యి కేసులో 13వతేదీ గురువారం విచారణకు రావాలని సిట్ అధికారులు టిటిడి మాజీ ఛైర్మన్ వైవి సుబ్బారెడ్డికి నోటీసులివ్వడం సంచలనంగా మారింది. కానీ నోటీసులందుకున్న ఆయన 15వతేదీ శనివారం విచారణకు వస్తానని సమాధానమిచ్చారు.

సనాతన ధర్మాన్ని, హిందువుల మనోభావాలను పరిరక్షించేందుకు

ప్రత్యేక బోర్డు అవసరం: డిసిఎం పవన్ కల్యాణ్

తిరుపతి లడ్డూను స్వీట్‌గా భావించకూడదు

విజయవాడ,నవంబరు 11,ప్రభాతవార్తప్రతినిధి: సనాతన ధర్మాన్ని, హిందువుల మనోభావాలను పరిరక్షించేందుకు ప్రత్యేక బోర్డును ఏర్పాటు చేయాల్సిన అవసరం ఉందని ఏపీ డిప్యూటీ సీఎం పవన్ కల్యాణ్ పేర్కొన్నారు. సనాతన ధర్మ పరిరక్షణ బోర్డు అనేది ఉంటే కొన్ని అరాచకాలను అదుపు చేయగలమన్నారు. తిరుమల తిరుపతి దేవస్థానం ప్రపంచవ్యాప్త హిందూ సమాజానికి కేవలం పుణ్యక్షేత్రం మాత్రమే కాదని, అదొక పవిత్రమైన ఆధ్యాత్మిక

గమ్యస్థానం అని ఆయన అభిప్రాయపడ్డారు. ఈ సందర్భంగా పవన్ కల్యాణ్ స్పందిస్తూ, "తిరుపతి లడ్డూ కేవలం ఒక స్వీట్ కాదు, అది మనందరి ఉమ్మడి భావోద్వేగం. స్నేహితులు, కుటుంబ సభ్యులు, చివరికి అపరిచితులతో కూడా మనం ఆ ప్రసాదాన్ని పంచుకుంటాం. ఎందుకంటే, అది మన సామూహిక విశ్వాసానికి, ప్రగాఢ భక్తికి ప్రతీక" అని వివరించారు. ఏటా సగటున 2.5 కోట్ల మంది భక్తులు తిరుమలను సందర్శిస్తారని గుర్తుచేశారు. మా విశ్వాసానికి రక్షణ, గౌరవం ఇవ్వడంలో రాజీ పడకూడదు అని పవన్ కల్యాణ్ స్పష్టం చేశారు. అంతకుముందు, నటుడు ప్రకాశ్ రాజ్ సోషల్ మీడియాలో తిరుపతి లడ్డూ అంశంపై తనదైన శైలిలో స్పందించారు. 'పాలు లేని కల్తీ నెయ్యిలో మతోన్మాదాన్ని కలపకుండా, కల్తీ రాజకీయం చేయకుండా ఇప్పటికైనా తప్పు చేసిన వాడిని శిక్షించే పని చూడండి' అంటూ ట్వీట్ చేశారు.

సత్యసాయి శత జయంతి ఉత్సవాలను విజయవంతం చేయాలి

10లక్షల మంది భక్తులు హాజరవుతారని అంచనా , అన్ని మౌలిక సదుపాయాలు కల్పించాలి: మంత్రి అనగాని

శ్రీసత్యసాయి జిల్లా , నవంబరు10 ప్రభాత వార్త ప్రతినిధి : భగవాన్ సత్యసాయి బాబా శతజయంతి ఉత్సవాలను గ్రాండ్ సక్సెస్ చేసే విధంగా అధికారు లందరు సమన్వయంతో కృషి చేయాలని మంత్రుల కమిటీ చైర్మన్ రెవెన్యూ శాఖ మంత్రి అనగాని సత్యప్రసాద్ పేర్కొన్నారు. మంగళవారం మంత్రుల కమిటీ చైర్మన్ రాష్ట్ర రెవెన్యూ శాఖమంత్రి అనగాని సత్య ప్రసాద్ తో పాటు వైద్య ఆరోగ్య శాఖా మంత్రి సత్య కుమార్ యాదవ్ , దేవాదాయ శాఖ మంత్రి ఆనం రామనారాయణరెడ్డిలు గన్నవరం విమానాశ్రయం నుండి ప్రత్యేక విమానంలో పుట్టపర్తి శ్రీసత్యసాయి విమానాశ్రయం చేరుకుని అక్కడ నుండి ప్రత్యేక వాహన శ్రేణిలో శాంతిభవన్ చేరుకున్నారు. శాంతిభవన్లో సత్యసాయి సెంట్రల్ ట్రస్ట్ మేనేజింగ్ ట్రస్టీ ఆర్జే రత్నాకర్ తో పాటు రాష్ట్ర ఆర్థిక మంత్రి పయ్యావుల కేశవ్, బీసీ సంక్షేమ శాఖ మంత్రి సవితమ్మ, వైద్య ఆరోగ్యశాఖ మంత్రి సత్య కుమార్ యాదవ్, పార్లమెంట్ సభ్యులు బీకే పార్థసారథి, స్థానిక శాసన సభ్యురాలు పల్లెసింధూరరెడ్డి, మడకశిర శాసనసభ్యులు ఎమ్మెస్ రాజు, మాజీమంత్రిపల్లె రఘునాథ్ రెడ్డి, స్వచ్ఛఆంధ్ర కార్పొరేషన్ ఎండి సంపత్, ప్రత్యేక ప్రధానకార్యదర్శిలు కృష్ణ బాబు, అజయ్ జైన్ కలెక్టర్ శ్యాంప్రసాద్ ఎస్పి సతీష్ కుమార్, డిఐజి షిమోషి, జాయింట్ కలెక్టర్ మౌర్య భరద్వాజ్

సమావేశంలో పవర్ పాయింట్ ప్రజెంటేషన్ ద్వారా ఏర్పాట్లను వివరిస్తున్న జిల్లా కలెక్టర్ శ్యాంప్రసాద్

లతో శాంతిభవన్లో శత జయంతి ఉత్సవాలపై సమీక్షించారు. భారత ప్రధాని నరేంద్ర మోడీ రానున్న నేపథ్యంలో భద్రత ఏర్పాట్లతో పాటు పట్టణంలో భక్తులకు ఎలాంటి అసౌకర్యం కలగకుండా తీసుకోవాల్సిన చర్యలు, ట్రస్ట్ చేపడుతున్న కార్యక్రమాలు ప్రభుత్వం చేస్తున్న పనులపై ట్రస్టు ప్రతినిధులతో దాదాపు గంట సేపు చర్చించారు. అనంతరం ప్రభుత్వం చేపడుతున్న అభివృద్ధి పనులను పుట్టపర్తి మున్సిపాలిటీ పరిధిలో అంత తిరిగి పరిశీలించారు. అనంతరం సాయి ఆరామంలో విలేకరులతో మాట్లాడుతూ, భగవాన్ సత్యసాయిబాబా శతజయంతి ఉత్సవాలు జరుపుకోవడం మన అదృష్టంగా భావించాలని కార్యక్రమాలకు ప్రధానిమోడీ, రాష్ట్రపతి ద్రౌపది ముర్ము, ఉపరాష్ట్రపతి రాధాకృష్ణన్, లతోపాటు ముఖ్యమంత్రులు రాష్ట్ర గవర్నర్లు, కేంద్ర,రాష్ట్ర మంత్రులతో పాటు ఇతర దేశాలకు చెందిన ప్రతినిధులు శతజయంతి ఉత్సవాలలో పాల్గొన్న నున్నందున వారికి వసతి ఏర్పాట్లతో పాటు భద్రతను కల్పించడానికి అన్ని చర్యలు తీసుకుంటున్నామన్నారు ఈ ఉత్సవాలకు దేశ విదేశాల నుండి దాదాపుగా 10 లక్షల మంది భక్తులు హాజరవుతారని అంచనా వేయడం జరిగిందన్నారు. అందుకు తగ్గట్టుగా అన్ని మౌలిక సదుపాయాలు కల్పించే విధంగా అధికార యంత్రాంగం ప్రత్యేక దృష్టి సారించాలన్నారు. నవంబర్ 13 నుండి 17 వ తేదీ వరకు ప్రతిరోజు 40 వేల మంది భక్తులు పుట్టపర్తికి రానున్నట్లు ఆయన తెలిపారు. నవంబర్ 17 నుండి 23 వరకు రోజుకు లక్షల మంది భగవాన్ బాబా వారి శతజయంతి ఉత్సవాలలో పాల్గొననున్నట్లు అంచనా కలదన్నారు. 19వ తేదీ హిల్ వ్యూ స్టేడియంలో జరిగే ప్రధాని మోడీ సభలో దాదాపు రెండున్నర గంటలపాటు గడపనున్నారన్నారు.

కర్నూల్ డీఐజీ కోయ ప్రవీణ్ వేధింపులపై డిజిపికి నోటీసు

నెలలోగా నివేదిక పంపాలని ఆదేశాలు

రాజంపేట, నవంబరు 11 ప్రభాతవార్త: కర్నూల్ రేంజ్ డీఐజీ కోయ ప్రవీణ్, మరికొందరు పోలీసు అధికారులు తమను వేధిస్తున్నారంటూ టి. సుధా మాధురి అనే మహిళ జాతీయ ఎస్సీ కమిషన్ చేసిన ఫిర్యాదు (ఏపీ సిఆర్/బిఇ/ఎపి/2025/314043) మేరకు సమగ్ర నివేదిక పంపాలని కమిషన్ డైరెక్టర్ సునీల్ కుమార్ బాబు రాష్ట్ర డిజిపికి నోటీసులు జారీ చేశారు. పోలీసులు నిర్బంధించి తమ చేత బలవంతంగా తానా మాజీ అధ్యక్షుడు వేముల సతీష్‌కు అనుకూలంగా వీడియో రికార్డు చేయించారని సుధా మాధురి ఫిర్యాదులో పేర్కొన్నారు. రాజంపేట టౌన్ సీఐ నాగార్జున, టౌన్ ఎస్సై, ముగ్గురు కానిస్టేబుళ్ళు, ఓబులవారిపల్లె ట్రైనీ మహిళా ఎస్సై పై ఫిర్యాదులో పేర్కొన్నారు. తన భర్త మీద కేసు రిజిస్టర్ అయితే తనని కూడా పోలీసులునిర్బంధించారనీ ఎస్సీ కమిషన్ కు ఫిర్యాదు చేశారు.

తిరుమల సమాచారం

రండయ్యా.. రండి తీస్కోండి

కాస్త వెనక్కు వెళితే వీడియో బాగావస్తుంది

వెలుపల మీడియాతో ధర్మారెడ్డి చిట్‌చాట్

తిరుపతి,నవంబరు 11ప్రభాతవార్తప్రతినిధి: టిటిడి కల్తీనెయ్యి బాగోతంలో సిట్ విచారణకు మంగళవారం ఉదయం తిరుపతి అలిపిరిలోని సిట్ తాత్కాలిక కార్యాలయానికి మాజీ టిటిడి ఇఒఏవి ధర్మారెడ్డి హాజరయ్యారు. ఉదయం నుండి మధ్యాహ్నం వరకు లోపలే ఉన్న ఆయన భోజనవిరామసమయంలో సిట్ కార్యాలయం నుండి వెలుపలకు వచ్చారు. అక్కడే అప్పటివరకు నిరీక్షిస్తున్న మీడియాకెమెరామెన్‌లు ఆయనను చిత్రీకరించేందుకు ముందుకు కది లారు. అప్పటికే ఆయన కారు ఎక్కి వెళ్ళబోతే ఆయనను చుట్టుముట్టారు. అప్పుడే అక్కడే ఆయన హుంధాగా కారు నుండి దిగి రాం డయ్యా..రండి తీస్కోండి. లోగోలతో మైక్‌లు ,కెమెరాలు పెట్టడంతో అయ్యా కాస్త వెనక్కి వెళ్ళండి వీడియో బాగా వస్తుంది ఇప్పుడు ఓకేనా ఇక వీడియో తీస్కోండి అయ్యా నాకేమీ ఇబ్బంది లేదు అని ధర్మారెడ్డి మీడియా ప్రతినిధులతో చెప్పారు. అక్కడ హడావిడి లేకుండా ఆయన ముందుకు కదిలారు.

అందరిపై శ్రీవారి ఆశీస్సులుండాలి

తిరుమల,నవంబరు 11ప్రభాతవార్తప్రతినిధి: తిరు మల శ్రీవేంకటేశ్వరస్వామి ఆశీస్సులు అందరిపై ఉండాలని స్వామివారిని ప్రార్థించినట్లు పలువురు ప్రముఖులు తెలిపారు. మంగళవారం ఉదయం సిఎం కార్యాలయంలో అదనపు కార్యదర్శి కార్తికేయమిశ్ర, నటుడు విజయ్ తల్లి శోభా చంద్రశేఖర్, ఎంవి నరసింహారావు ఆలయం లోనికి చేరుకుని శ్రీవారి దర్శనం చేసుకున్నారు. రంగనాయకుల మండపంలో వేదపండితులు వేదాశీర్వచం చేసి తీర్థప్రసాదాలు అందజేశారు.

టెన్త్ పరీక్షల ఫీజుల చెల్లింపు తుది గడవు 25

విజయవాడ,నవంబరు 11,ప్రభాతవార్తప్రతినిధి: రాష్ట్ర వ్యాప్తంగా 2025- 26 విద్యా సంవ త్సరానికి సంబంధించి పదో తరగతి పబ్లిక్ పరీక్షల ఫీజు చెల్లింపుల షెడ్యూల్‌ను ప్రభుత్వ పరీక్షల డైరెక్టర్ శ్రీనివాసుల రెడ్డివిడుదల చేశారు. తాజా షెడ్యూల్ ప్రకారం ఈ నెల 13 నుంచి పదో తరగతి విద్యార్థులు పరీక్షల ఫీజు చెల్లిం చవచ్చునన్నారు. రెగ్యులర్ విద్యార్థుల తోపాటు గతంలో పదో తరగతి పరీక్షల్లో ఫెయిల్ అయిన విద్యార్థులు, ఒకేషనల్ విద్యార్థులు కూడా ఎలాంటి ఆలస్య రుసుము లేకుండా నవంబర్ 25వ తేదీ వరకు ఫీజు చెల్లింపులకు అవకాశం కల్పించారు. రూ.50 ఆలస్య రుసుముతో నవంబరు 26 నుంచి డిసెంబరు 3 వరకు ఫీజు చెల్లించడానికి అవ కాశం కల్పించారు. రూ.200 ఆలస్య రుసుముతో డిసెంబరు 4 నుంచి 10 వరకు, రూ.500 ఆలస్య రుసుముతో డిసెంబరు 11 నుంచి 15 వరకు ఫీజు చెల్లింపులకు అవకాశం కల్పించారు. విద్యార్థులు చివరి తేదీ వరకు వేచి చూడకుండా ముందుగానే తాము చదువుతున్న పాఠశాలల్లోని ప్రిన్సిపల్‌లకు ఫీజు రుసుమును చెల్లించాలని పరీక్షల డైరెక్టర్ శ్రీనివాసుల రెడ్డి సూచించారు. ఈ మేరకు ప్రధానోపాధ్యాయులు ముందుగానే ఫీజు చెల్లించేలా చర్యలు తీసుకోవాలని సూచించారు. రెగ్యులర్ విద్యార్థులు అన్ని సబ్జెక్టులకు కలిపి రూ.125 చెల్లిస్తే సరిపోతుందని స్పష్టం చేశారు. ఇక గతంలో ఫెయిల్ అయిన విద్యార్థులు 3 కంటే ఎక్కువ సబ్జెక్టులకు పరీక్ష రాయాలనుకుంటే రూ.125 చెల్లించాలి. ఒకటి నుంచి మూడు సబ్జెక్టుల వరకు అయితే రూ.110 చెల్లించాలి. ఒకేషనల్ విద్యార్థులు అదనంగా రూ.60 చెల్లించాలి. అలాగే వయసు నిర్ధారణ రుసుము కింద రూ.300 చెల్లించాల్సి ఉంటుంది. ఒకవేళ పైన పేర్కొ న్న గడువు తేదీల్లో ఏవైనా ప్రభుత్వ సెలవు దినాలుగా ప్రకటిస్తే తర్వాతి పని దినాన్ని గడువు తేదీగా పరిగణించనున్నారు. విద్యార్థులు చెల్లించిన ఫీజును అధికారిక వెబ్‌సైట్ ద్వారా ప్రధాన ఉపా ధ్యాయులు పాఠశాల లాగిన్ ద్వారా చెల్లించాల న్నారు. పదో తరగతి పబ్లిక్ పరీక్షలు మార్చి 16 నుంచి ఏప్రిల్ 1వరకు నిర్వ హించనున్నారు. ఈ మేరకు పాఠశాల విద్యాశాఖ ప్రభుత్వానికి ప్రతిపాదనలు పంపింది. ప్రభుత్వం నుంచి అనుమతి లభిస్తే త్వరలోనే టైం టేబుల్ కూడా విడుదల చేయనున్నారు.

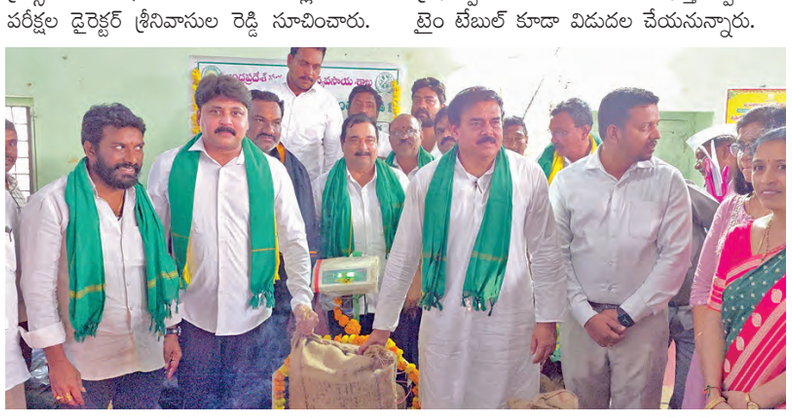

చింతలపూడిలో ధాన్యం కొనుగోలు కేంద్రాన్ని ప్రారంభించిన మంత్రి నాదెండ్ల మనోహర్

51 లక్షల మెట్రిక్ టన్నుల ధాన్యం కొనేందుకు సిద్ధం

చింతలపూడి/ఏలూరు, నవంబర్, 11: ప్రభాతవార్త ధాన్యం అందించిన గంటల వ్యవధిలోనే రైతుల ఖాతాలకు నగదు జమ చేస్తున్నామని రాష్ట్ర పౌర సరఫరాల శాఖ, జిల్లా ఇంచార్జ్ మంత్రి నాదెండ్ల మనోహర్ చెప్పారు. చింతలపూడిలో మంగళ వారం ధాన్యం కొనుగోలు కేంద్రాన్ని మంత్రి మనోహర్ ప్రారంభించారు. ఈ సందర్భంగా మంత్రి నాదెండ్ల మనోహర్ మాట్లాడుతూ గత సంవత్సరం 12 వేల 500 కోట్ల రూపాయల విలువైన 34 లక్షల మెట్రిక్ టన్నుల ధాన్యాన్ని రైతుల నుండి కొనుగోలు చేసి, 48 గంటల లోగానే రైతుల ఖాతాకు నగదు జమచేశామ న్నారు. ప్రస్తుత ఖరీఫ్ సీజన్లో 51 లక్షల మెట్రిక్ టన్నుల ధాన్యాన్ని రైతు సేవా కేంద్రాలు, ధాన్యం కొనుగోలు కేంద్రాల ద్వారా కొనుగోలు చేసేందుకు లక్ష్యంగా నిర్ణయించా మన్నారు. ఇందుకోసం

దుర్గమ్మవారి ఆలయానికి
పటిష్ట భద్రత

- 14 నుండి రూ.500 టికెట్ నిలిపివేత
- దుర్గమ్మకి కంప్యూటర్ పరికరాల విరాళం

ఇంద్రకీలాద్రి, నవంబరు 11 ప్రభాతవార్త: దుర్గమ్మవారిని దర్శించుకునే భక్తులకు పటిష్ఠభద్రత కల్పించే దిశగా ఇఓ చర్యలు తీసుకున్నారు. మహామండపంలో మంగళవారం భద్రతా సిబ్బందితో సమావేశం నిర్వహించి పలు సూచనలు చేశారు. దుర్గమ్మవారిని కార్తీకమాసం చివరిరోజుల్లో భక్తులు పెద్ద ఎత్తున వచ్చే అవకాశముందని, ఈ నేపథ్యంలో నవంబర్ 14 నుండి 16 వరకు మూడు రోజుల పాటు ఉదయం 11 నుండి మధ్యాహ్నం 2.30 వరకు రూ.500 టికెట్ నిలిపివేస్తామని ఇఓ వికె శీనా నాయక్ తెలిపారు. ఈ సందర్భంగా అందరికి బంగారు వాకిలి నుండి మాత్రమే దర్శనం వుంటుందన్నారు.

వేదోక్తంగా కార్తీకమాస పూజలు

దుర్గమ్మవారి ఆలయంలో మంగళవారం కార్తీకమాస పూజలు వేదోక్తంగా నిర్వహించారు. ఇఓ, చైర్మన్లు కార్యక్రమంలో పాల్గొనగా వేదపండితులు అర్చనలు చేశారు. కార్తీక మాస పూజల్లో భక్తులు పాల్గొనాలని ఇఓ చైర్మన్లు తెలిపారు. సహస్ర దీపకాంతులతో శ్రీ స్వామి అమ్మవార్లు భక్తులను ఊంజల్ సేవలందుకుని అనుగ్రహించారు. పవిత్ర కార్తీకమాసం సందర్భంగా సహస్ర లింగార్చన సేవలో పాల్గొనాలని భక్తులకు ఇఓ వికె శీనా నాయక్, చైర్మన్ బొర్రా రాధాకృష్ణలు తెలిపారు. అర్చకస్వాములు వేదమంత్ర పఠనాలతో శ్రీ స్వామివారికి సేవలు నిర్వహించి ధూప, దీప నైవేద్యాలు సమర్పించారు. సాయం సంధ్యాకాలంలో శ్రీ స్వామి అమ్మవార్లు ఊంజల్‌పై భక్తుల సేవలందుకుని అనుగ్రహించారు. ఈ సందర్భంగా చతుర్వేద పఠనాలు పండితులు చేశారు.

కంప్యూటర్ పరికరాల విరాళం

దుర్గమ్మవారి ఆలయానికి మంగళవారం ముంబైకు చెందిన హరికృష్ణారెడ్డి,, కుటుంబ సభ్యులు రూ.3 లక్షల విలువైన కంప్యూటర్ పరికరాలను అందించారు. దాతలకు దుర్గమ్మ వారి దర్శనం ఏర్పాటు చేసిన అనంతరం ప్రసాదం, శేషవస్త్రం, మెమొంటోలు ఇచ్చారు. వేదపండితులు వేదాశీర్వచనాలు అందించారు.

పోక్సోకేసులో నిందితుడు అరెస్ట్

తిరుమల, నవంబరు 11 ప్రభాతవార్త ప్రతినిధి: బాలికకు మాయమాటలతో నమ్మించి లైంగికంగా ఇబ్బందిపెట్టిన నిందితుడు ఉపాధ్యాయుడుని పోక్సో కేసులో తిరుపతి పోలీసులు అరెస్ట్‌చేశారు. ఓ ప్రైవేట్ పాఠశాలలో ఉపాధ్యాయుడుగా పనిచేసే జలపతిరెడ్డి అదే పాఠశాలలో చదవుతున్న బాలికను మాయమాటలతో మూడేళ్ళుగా కలసి తిరుగుతున్నాడు. కూతురు మానసిక ప్రవర్తన, ఆమెలో మార్పులు గమనించిన తల్లిదండ్రులు నిలదీయడంతో జరిగిన విషయాన్ని తెలిపింది. దీంతో షాక్‌కు గురైన తల్లి దండ్రులు పోలీసులను ఆశ్రయించారు. ఈస్టు పోలీసులకు ఫిర్యాదు చేయడంతో తిరుపతి డిఎస్పీ భక్తవత్సలం కేసు నమోదు చేశారు. నిందితుడ్ని అరెస్టు చేశారు.

టిటిడి ఉద్యోగి పేరుతో మోసాలు
నిందితుడు అరెస్టు

తిరుమల, నవంబరు 11 ప్రభాతవార్త ప్రతినిధి: టిటిడి ఉద్యోగి పేరుతో ఇంజనీరింగ్‌లో మజ్దూర్‌గా పనిచేసే శంకరయ్య దళారులతో కలసి భక్తులను మోసం చేశాడు. శ్రీవారి దర్శనాలు, వసతి కల్పిస్తామని, తోమాల, అర్చన సేవలు తీయిస్తానని నమ్మించాడు. యాత్రికుల నుండి భారీ మొత్తంలో డబ్బులు వసూలుచేశాడు. పైగా తిరిగి ఇవ్వకపోగా దర్శనాలు చేయించలేదు. దీంతో భక్తులు పిర్యాదుతో పరారీలో ఉన్న శంకరయ్యను తిరుమల పోలీసులు అరెస్టుచేశారు. భక్తులు దళారుల మాటలు నమ్మి మోసపోవద్దని జిల్లా ఎస్పీ సుబ్బరాయుడు తెలిపారు.

క్షతగాత్రులకు మంత్రి నారాయణ పరామర్శ

నెల్లూరు, నవంబరు 11 ప్రభాతవార్త-వైద్యం: నెల్లూరు ఎన్టీఆర్ నగర్ వద్ద ఘోర రోడ్డు ప్రమాదం జరిగి ముగ్గురు మృతిచెందగా, మరి కొంత మందికి తీవ్ర గాయాలైన సంఘటన విషాదాన్ని నెలకొల్పింది. ఈ సమాచారం తెలుసుకున్న రాష్ట్ర పురపాలక పట్టణాభివృద్ధి శాఖ మంత్రి పొంగూరు నారాయణ హుటాహుటిన మంగళవారం విజయవాడ నుండి నెల్లూరుకు చేరుకున్నారు. నెల్లూరులోని ఓ ప్రైవేట్ వైద్యశాలలో చికిత్స పొందుతున్న క్షతగాత్రులను మంత్రి పరామర్శించారు. వారితో మంత్రి నారాయణ మాట్లాడి వివరాలు అడిగారు. క్షతగాత్రులకు మెరుగైన వైద్యం అందించాలని జిల్లా కలెక్టర్ హిమాన్షు శుక్లాకు మంత్రి సూచించారు. రోడ్డు ప్రమాదం తనను తీవ్రంగా కలిచివేసిందన్నారు. లారీ ఢీకొన్న ఘటనలో ముగ్గురు అక్కడికక్కడే మృతి చెందటం బాధాకరమని విచారం వ్యక్తం చేశారు. ఈ ప్రమాదంలో గాయాలపాలై ఆసుపత్రిలో చికిత్స పొందుతున్నవారిని పరామర్శించి ధైర్యం చెప్పానన్నారు.

కార్యకర్తే అధినేత

- పార్టీలో ప్రతీ ఒక్క కార్యకర్తకూ న్యాయం జరగాలి
- అన్ని నియోజకవర్గాల్లో ఎమ్మెల్యేలు గ్రీవెన్స్ నిర్వహించాలి
- నెలాఖరులోగా అన్ని పార్టీ, నామినేటెడ్ పదవులూ భర్తీ చేస్తాం
- ఎమ్మెల్యేలతో జోనల్ కోఆర్డినేటర్లు సమన్వయం చేసుకోవాలి
- టీడీపీ జోనల్ కోఆర్డినేటర్లకు టిడిపి జాతీయ ప్రధాన కార్యదర్శి లోకేష్

అమరావతి, నవంబరు 11 ప్రభాతవార్త: తెలుగుదేశం పార్టీకి కార్యకర్తలే అధినేతలని, వారందరికీ న్యాయం జరిగేలా చూడాల్సిన బాధ్యత ఎమ్మెల్యేలు, ఇంఛార్జ్ మంత్రులు, జోనల్ కోఆర్డినేటర్లదేనని తెలుగుదేశం పార్టీ జాతీయ ప్రధాన కార్యదర్శి నారా లోకేష్ స్పష్టం చేశారు. మంగళగిరి తెలుగుదేశం పార్టీ కేంద్ర కార్యాల్నయ ఎన్టీఆర్ భవన్ లో మంగళవారం రాష్ట్ర పార్టీ అధ్యక్షులు పల్లా శ్రీనివాసరావు, జోనల్ కోఆర్డినేటర్లతో నారా లోకేష్ భేటీ అయ్యారు. పార్టీకి కార్యకర్తే అధినేత అనే టీడీపీ విధానం పక్కాగా అమలు కావాలని, ఆ దిశగా ప్రతీ కార్యకర్తకు పార్టీలో ప్రాధాన్యం ఉండేలా చూడాలని జోనల్ కోఆర్డినేటర్లకు తేల్చిచెప్పారు. అధికారంలో ఉన్నామనే నిరక్షం వద్దే వద్దని, ప్రతిపక్షంలో ఉన్నప్పుడు ఎంత కసిగా పనిచేశారో, అంతకంటే ఎక్కువ పట్టుదలతో పనిచేసి కార్యకర్తలకు న్యాయం చేయాలని కోరారు. ఇంఛార్జ్ మంత్రులతో సమన్వయం చేసుకుంటూ స్థానిక ఎన్నికల వ్యూహరచన చేయాలని జోనల్ కోఆర్డినేటర్లకు ఆదేశాలు ఇచ్చారు. జనసేన, బీజేపీ ఎమ్మెల్యేలు ఉన్న చోట తెలుగుదేశం ఇంఛార్జ్‌ల సమన్వయం ఎంతో కీలకం అని పేర్కొన్నారు. ప్రతి నియోజకవర్గానికి వెళ్లి పార్టీ వ్యవహారాలపై జోనల్ కోఆర్డినేటర్లు సమీక్షించాలని సూచించారు. ఎమ్మెల్యేలకు, కార్యకర్తలకు సమన్వయం పెంచే బాధ్యత జోనల్ కోఆర్డినేటర్లదేనని తేల్చి చెప్పారు. ఎమ్మెల్యేలు తప్పనిసరిగా గ్రీవెన్స్ నిర్వహించి, అర్జీలు తీసుకుని వారి స్థాయిలోనే త్వరితగతిన పరిష్కారం అయ్యేలా చూడాలన్నారు. వైసీపీ ఐదేళ్లలో పెట్టిన అక్రమ కేసులపై సమీక్షించి చట్టపరంగా పరిష్కరిద్దామన్నారు. పెండింగ్‌లో ఉన్న అన్ని పార్టీ పదవులు, నామినేటెడ్ పోస్టులు త్వరితగతిన భర్తీ చేస్తామని లోకేష్ చెప్పారు. జోనల్ కోఆర్డినేటర్లు స్థానిక ఎమ్మెల్యేలతో కలిసి నియోజకవర్గాలలో క్లస్టర్, బూత్, కుటుంబ సాధికారసారథులతో సమావేశం నిర్వహించాలన్నారు. ఎమ్మెల్యేలు, ఇంఛార్జ్‌లు పెన్షన్ల పంపిణీ, గ్రీవెన్స్, క్యాడర్ మీటింగ్స్‌లో తప్పనిసరిగా పాల్గొనే విధంగా చూడాలన్నారు. వీటన్నింటిపైనా జోనల్ బాధ్యులు ఇచ్చిన నివేదికలు అధిష్టానం సమీక్షిస్తుందని తెలిపారు. ప్రమాద బీమా చెక్కులు తగిన సమయంలోనే బాధిత కుటుంబ సభ్యులకు అందజేయాలని కోరారు. పార్టీ డైరెక్షన్‌లోనే ప్రతి నాయకుడు పనిచేసే విధంగా చూడాలన్నారు. జోనల్ కోఆర్డినేటర్‌లు మంతెన సత్యనారాయణ రాజు, భూమిరెడ్డి రాంగోపాల్ రెడ్డి, బీదా రవిచంద్ర, దామచర్ల సత్య, సుజయ్ కృష్ణ రంగారావు, దీపక్ రెడ్డి, కోవెల మూడి రవీంద్ర, వేపాడ చిరంజీవిరావు, మందలపు రవి, పెళ్లకూరు శ్రీనివాస రెడ్డి పాల్గొన్నారు.

ఎపికి అదనపు నిధులు కేటాయించండి

ప్రధానమంత్రి కౌశల్ వికాస్ యోజన, పీడీఎంసీ స్కీం కింద నిధులివ్వండి
కేంద్ర మంత్రి శివరాజ్‌సింగ్‌కు ముఖ్యమంత్రి చంద్రబాబు విజ్ఞప్తి

విజయవాడ, నవంబరు 11 ప్రభాతవార్త ప్రతినిధి: ప్రధానమంత్రి కౌశల్ వికాస్ యోజన, పీడీఎంసీ స్కీం కింద ఆంధ్రప్రదేశ్‌కి అదనపు నిధులు కేటాయించాలని కేంద్ర వ్యవసాయ శాఖ మంత్రి శివరాజ్ సింగ్ చౌహాన్‌కు ముఖ్యమంత్రి నారా చంద్రబాబు నాయుడు విజ్ఞప్తి చేశారు. మంగళవారం అమరావతిలోని సీఎం క్యాంప్ కార్యాలయంలో సీఎం చంద్రబాబుతో కేంద్ర మంత్రి శివరాజ్ సింగ్ చౌహాన్ సమావేశమయ్యారు. ఈ సందర్భంగా దాదాపు గంటపాటు వీరి సమావేశమైయ్యారు. రాష్ట్రంలో వ్యవసాయం, మైనర్ ఇరిగేషన్ తదితర అంశాలపై వీరిరువురు చర్చించారు. మొంథా తుపాన్ వల్ల జరిగిన నష్టాన్ని కేంద్ర మంత్రి చౌహాన్‌కు సీఎం చంద్రబాబు వివరించారు. ఇక మైనర్ ఇరిగేషన్ కింద సాగు చేసే రైతుల సంక్షేమానికి కేంద్ర ప్రభుత్వం సహకారించాలని చౌహాన్‌ను సీఎం చంద్రబాబు కోరారు. 2024 -25, 2025- 26 ఆర్థిక సంవత్సరాలకు కలిపి మొత్తం రూ.695 కోట్లు ఇవ్వాలని ఆయనను సీఎం చంద్రబాబు విజ్ఞప్తి చేశారు. అదే విధంగా మార్కెట్ ఇంటర్వెన్షన్ స్కీం కింద తోతాపూరి రైతులకు ఇచ్చిన మద్దతు ధరలో కేంద్ర ప్రభుత్వ వాటాను సైతం విడుదల చేయాలన్నారు. ఆ క్రమంలో కేంద్ర ప్రభుత్వ వాటా కింద ఇవ్వాల్సిన రూ.100 కోట్లను విడుదల చేయాలని కేంద్ర మంత్రిని సీఎం చంద్రబాబు కోరారు. గుంటూరు పర్యటనకు వచ్చిన నేపథ్యంలో సీఎం చంద్రబాబు ఆహ్వానం మేరకు కేంద్ర మంత్రి శివరాజ్ సింగ్ చౌహాన్.. అమరావతిలోని క్యాంప్ కార్యాలయానికి వచ్చారు. ఈ సందర్భంగా ఆయనకు సీఎం చంద్రబాబు రాష్ట్రాభివృద్ధికి అన్ని విధాలుగా సహకరించాలని కోరారు. రాష్ట్రంలో వ్యవసాయ రంగాభివృద్ధికి కేంద్ర పరంగా అండగా ఉండాలని కోరారు. రాష్ట్రంలో ఆధునీక విధానంలో వ్యవసాయసాగుకు అనుగుణంగా అన్ని రాయితీలు, వాటర్ షేడ్ పథకాల అభివృద్ధికి సహకారం అందించాలని కోరారు. గత ప్రభుత్వం చేసిన విధ్వంసం నుంచి రాష్ట్రాన్ని వికాసం దిశకు తీసుకుని వెళ్తున్నామన్నారు. ఏపీలో పెద్ద ఆర్థిక వనరుగా వ్యవసాయం ఉందన్నారు. నూతన ప్రత్యామ్నాయం పంటల సాగును ప్రభుత్వం ప్రోత్సహిస్తుందని, ఇందుకు కేంద్రం సహకరించాలని కోరారు. ఒక విజన్‌తో చంద్రబాబు నేతృత్వంలో ఎన్డీఏ ప్రభుత్వం చేస్తున్న కృషిని కేంద్ర వ్యవసాయ శాఖ మంత్రి శివరాజ్ సింగ్ చౌహాన్ అంటూ చంద్రబాబును అభినందించారు.

విస్తుగొలుపుతున్న పరకామణి చోరీ కేసు

- సిఐడికి దిమ్మతిరుగుతున్న అవినీతి బాగోతం
- చెన్నైలో రవికుమార్ ఆస్తులపై ఫోకస్

తిరుమల, నవంబరు 11 ప్రభాతవార్త ప్రతినిధి: ఏడుకొండలస్వామికి భక్తులు సమర్పించే కానుకలు పరకామణి లెక్కింపులో విదేశీ కరెన్సీ, నోట్లను చోరీ చేసిన కేసు సిఐడిని విస్తుగొలిపిస్తోంది. నిందితుడైన రవికుమార్ పరకామణి భవనంలో పర్యవేక్షణ చేసే డిప్యూటీ ఇఒ, సూపరింటెండెంట్, విజిలెన్స్ విభాగం అధికారులను మభ్యపెట్టి పెద్దజీయంగార్ అండతో ఆడిందే ఆట చేసిందే చోరీ అన్నట్లు ఎవరినీ లెక్కచేయనితనంగా వ్యవహరించాడనేది సిఐడి అధికారులు తెలుసుకున్న విషయాలు. ఈ విషయాలతో ఎంత కాలంగా పరకామణిలో చోరీ చేస్తున్నాడనేది మాత్రం ఆరా తీస్తున్నారు. తిరుమలలో 2022 ఆగస్టు వరకు హుండీ కానుకల లెక్కింపు శ్రీవారి ఆలయంలోపల జరిగేది. అక్కడ ఏం జరుగుతోందనేది మరింత నిశితంగా కనిపెట్టేవారే లేకపోయారనేది అందిన సమాచారం. అదేగాక టిటిడి ఉద్యోగులు, శ్రీవారి పరకామణిసేవకులు ఆలయంలోపల పరకామణిలో లెక్కించి ఆ తరువాత మహద్వారం గేట్‌నుండి వెలుపలకు వెళ్ళేవారు. సేవకులు కూడా బయోమెట్రిక్ ప్రవేశంలో ఆలయంలోపలకు చేరుకునేవారు. పైగా కొంత ఇరుకుగా ఉండే ఆలయంలో పరకామణి కేంద్రాన్ని 2022లో విశాలమైన వంద కోట్లు రూపాయలుపైగా దాత సహకారంతో నిర్మించిన భవనంలోకి ఆలయం వెలుపలకు మార్చారు. పరకామణి భవనం మార్చిన తరువాత అక్కడ నాణేల, కరెన్సీనోట్లు లెక్కింపు స్పష్టంగా తెలిసేలా సిసికెమెరాలు రికార్డు జరుగుతుంది. రోజువారీ దినచర్యల్లో భాగంగా పరకామణిలో గుమస్తా సివి రవికుమార్ కూడా 2023 ఏప్రిల్‌లో విధులు ముగించుకుని తన పంచకు కుట్టించుకున్న రహస్య అరలాంటి జేబుల్లో విదేశీ కరెన్సీని దాచుకుని తనిఖీలు లేకుండా బయటకు వచ్చేసేవాడనేది సిఐడి రాబట్టిన కీలక సమాచారం. ఇలా ఎంతకాలంగా కొన్ని వందల కోట్ల రూపాయలు చోరీచేసి ఆ సొమ్ముతో స్థిరాస్థులు, భవనాలు నిర్మించాడనేది కీలకంగా అందిన విషయాలు. అయితే 2023 ఏప్రిల్‌లో జరిగిన చోరీ కేసులో మాత్రమే విజిలెన్స్ ఏవిఎస్ఒ సతీశ్‌కుమార్ పట్టుకోవడం జరిగింది. తదనంతరం పరిణామాలతో ఇప్పుడు ఈ కేసులో హైకోర్టు ఆదేశాలతో సిఐడి చీఫ్ రవిశంకర్ అయ్యన్నార్ నేతృత్వంలో విచారణ సాగుతోంది. విచారణలో ఐదు టీమ్‌లు క్షేత్రస్థాయిలో విషయాలు సేకరించడం, దాని ఆధారంగా శ్రీవారి కానుకగా టిటిడికి ఇచ్చిన 14కోట్ల రూపాయలు విలువైన ఆస్తులను నేరస్తుడి నుండి అందించినా, వాటి విలువ మార్కెట్లో 40కోట్లు చేస్తుందని సిఐడి డిజి అయ్యన్నార్ మీడియాకు వెల్లడించడం తెలిసిందే. అయితే తిరుపతి, చెన్నై, కర్నాటక, హైదరాబాద్‌లో రవికుమార్ ఆస్తులు లెక్కించే పనిలో నిమగ్నమయ్యారు. ఈ కేసును రాజీచేసి అరెస్టు కాకుండా తప్పించిన గత టిటిడి బోర్డు పెద్దలు, పోలీసు అధికారులకు చర్యలు తప్పవనే భయం కలుగుతోంది. నిందితుడు రవికుమార్‌కు సహకరించి వెన్నంటి ఉండి సూత్రధారులుగా సహకరించిన వారిని విచారణ చేసే దిశగా వేగవంతం చేస్తున్నారు. రవికుమార్ విషయంలో సహకరించిన గత విజిలెన్స్, గత టిటిడి పెద్దలు, గత పోలీస్ అధికారుల పాత్రను తేల్చనున్నారు. తదుపరి డిసెంబర్ 2 తరువాత అరెస్టులు కూడా జరిగే అవకాశం ఉందనేది తెలుస్తోంది.

బీహార్‌లో రికార్డు పోలింగ్ 68.76 శాతం

- కిషన్‌గంజ్‌లో అత్యధికంగా 76 శాతం నమోదు
- చెదురుమదురు ఘటనలు మినహా ప్రశాంతం
- 8 అసెంబ్లీ నియోజకవర్గాల్లోనూ ముగిసిన పోలింగ్
- 14న బీహార్‌తోపాటు ఉపఎన్నికల ఓట్ల లెక్కింపు

న్యూఢిల్లీ/పాట్నా, నవంబరు 11: బీహార్‌లో రికార్డు స్థాయిలో 68.76శాతం పోలింగ్ నమోదైంది. రాష్ట్రంలో ఏ అసెంబ్లీ లేదా లోక్‌సభ ఎన్నికల్లో ఇప్పటి వరకు నమైదన అత్యధిక పోలింగ్ శాతం నమోదు కావడమే కాకుండా మొత్తం ప్రక్రియ పూర్తయిన తర్వాత తుది పోలింగ్ శాతం ఇంకా పెరిగే అవకాశముందని ఎన్నికల సంఘం అధికారులు తెలిపారు. రెండో దశ జరిగిన 20 జిల్లాలో కనీసం నాలుగు జిల్లాల్లో 70శాతానికి పైగా పోలింగ్ నమోదైంది. కిషన్‌గంజ్ 76.26శాతం, కతిహార్ 75.23శాతం, పూర్నియా 73.79శాతం, సుపాల్ 70.69శాతం నమోదైంది. మొదటి దశలోనూ అత్యధికంగా పోలింగ్ 64.46 శాతం నమోదైన విషయం తెలిసిందే. ఇది 2020లో నమోదైన 62.57శాతం కంటే 2.09శాతం ఎక్కువ. ఇది మొత్తంగా బీహార్‌లో రెండో దశ పోలింగ్ చెదురుముదురు ఘటనలు మినహా అంతా ప్రశాంతంగా ముగిసింది. పశ్చిమ చంపారన్, తూర్పు చంపారన్, సాతామర్హి, మధుబాని, సుపాల్, అరారియా, కిషన్‌గంజ్, గయా తదితర జిల్లాలోని కొన్ని చోట్ల బిజెపి, ఆర్‌జెడి కార్యకర్తల మధ్య ఘర్షణలు చోటుచేసుకున్నాయి. జెడియు అభ్యర్థి వాహనంపై ఆర్‌జెడి పార్టీ శ్రేణులు రాళ్లు రువ్వారు. దొంగ ఓట్లు వేస్తున్నారంటూ కాంగ్రెస్- బిజెపి శ్రేణుల మధ్య వాగ్వాదాలు చెలరేగగా, పోలీసులు జోక్యం చేసుకుని పరిస్థితిని చక్కదిద్దారు. ఇక దేశవ్యాప్తంగా ఆరు రాష్ట్రాలు, ఒక కేంద్ర పాలిత ప్రాంతంలోని 8 అసెంబ్లీ స్థానాలకు మంగళశారం జరిగిన పోలింగ్ ప్రక్రియ ప్రశాంతంగా ముగిసింది. జమ్మూకాశ్మీర్ లోని బుద్గామ్‌లో 48శాతం పోలింగ్ నమోదు కాగా, నగ్రోటాలో 72శాతం నమోదైంది. రాజస్థాన్ లోని అంటా నియోజకవర్గంలో అత్యధికంగా 79.32శాతం పోలింగ్ నమోదైంది. ఒడిశాలోని నుపాడలో 75.39 శాతం, మిజోరంలోని డంపాలో 75.15 శాతం, జార్ఖండ్‌లోని ఘట్‌శీల్‌లో 73.88 శాతం, పంజాబ్‌లోని టర్న్‌టరన్‌లో 60.95 శాతం, తెలంగాణలోని జూబ్లీహిల్స్‌లో 47 శాతం పోలింగ్ నమోదైంది. బీహార్‌తోపాటు 8 అసెంబ్లీ ఎన్నికల ఓట్ల లెక్కింపు నవంబర్ 14న జరుగనుంది.

39లక్షల మందికి కేన్సర్ స్క్రీనింగ్

మంత్రి సత్యకుమార్ యాదవ్ వెల్లడి

సచివాలయం, నవంబరు 11 ప్రభాత వార్త: క్యాన్సర్ వ్యాధులను ప్రాథమిక దశలోనే గుర్తించేందుకు చేపట్టిన అసంక్రమిత వ్యాధుల నియంత్రణ, నివారణ కార్యక్రమం 4.0 ద్వారా ఇప్పటి వరకు రాష్ట్రంలో 39లక్షల మందికి స్క్రీనింగ్ పరీక్షలు చేసి నట్లు రాష్ట్ర వైద్య ఆరోగ్యశాఖ మంత్రి సత్యకుమార్ యాదవ్ వెల్లడించారు. ఈ మేరకు మంగళవారం ఆయన ప్రకటన విడుదల చేశారు. మహిళలకు నోటి, గర్భాశయ, రొమ్ము క్యాన్సర్ పరీక్షలు జరుగు తున్నాయి. మగవారికి నోటి క్యాన్సర్ ప్రాథమిక పరీక్షలు జరిగాయి. పరీక్షలు చేయించుకున్న వారిలో బ్రెస్ట్ క్యాన్సర్ 9,963మంది, సర్వైకల్ క్యాన్సర్ 22,861 మంది మహిళలు అనుమానిత లక్షణాలు కలిగినవారు ఉన్నారు. నోటి క్యాన్సర్ అనుమానిత లక్షణాలు కలిగినవారు 26,639మంది ఉన్నారు. వీరిని మరోమారు ఆయా ప్రాంతాల పిహెచ్‌సి వైద్యులు పరీక్షలు చేసిన తర్వాత అవసరమైన వారిని ఆయా జిల్లాల్లోని బోధనాసుపత్రులకు పంపుతున్నారు. అక్కడి అంకాలజిస్టులు మరోమారు క్యాన్సర్ అనుమానిత కేసులను పరిశీలించిన అనంతరం వ్యాధి నిర్ధారణ చేస్తారు. తదనుగుణంగా చికిత్స మొదలవుతుంది. ఈ చికిత్స నిమిత్తం బోధనాసుపత్రుల్లో ప్రత్యేకంగా 222 నెంబర్‌తో ఓపి రూమ్ కేటాయించారని మంత్రి సత్యకుమార్ యాదవ్ వివరించారు.

బ్లడ్‌టెస్ట్‌తో కేన్సర్ గుర్తింపు

శాస్త్రవేత్తల అధ్యయనంలో అద్భుత ఫలితాలు

న్యూఢిల్లీ, నవంబరు 11: క్యాన్సర్ మహమ్మారి ప్రపంచాన్ని భయపెడుతున్న తరుణంలో వైద్య రంగంలో ముఖ్యమైన పరిశోధనలు వెల్లడి అయ్యాయి. లక్షణాలు బయటపడక ముందే, కేవలం ఒక సాధారణ రక్త పరీక్ష ద్వారా అనేక రకాల క్యాన్సర్లను గుర్తించే సరికొత్త విధానం అందుబాటులోకి రాబోతోంది. ఈ లిక్విడ్ బయాప్సీ పరీక్ష ద్వారా, వ్యాధి ముదిరిపోయి నాలుగో దశకు చేరే కేసులను గణనీయంగా తగ్గించవచ్చని ఓ అధ్యయనం వెల్లడించింది. ప్రపంచ ఆరోగ్య సంస్థ (డబ్ల్యుహెచ్ఒ) ప్రకారం, ఒక్క 2020 లోనే క్యాన్సర్ వల్ల కోటి మంది ప్రాణాలు కోల్పోయారు. ప్రస్తుతం రొమ్ము, గర్భాశయ, పెద్దప్రేగు వంటి కొన్ని క్యాన్సర్లకు మాత్రమే ప్రామాణిక స్క్రీనింగ్ పరీక్షలు అందుబాటులో ఉన్నాయి. దీంతో 70 శాతానికి పైగా కొత్త క్యాన్సర్ కేసులు, లక్షణాలు ముదిరిన తర్వాతే బయటపడుతున్నాయి. దీనివల్ల చికిత్స కష్టమవడమే కాకుండా, ప్రాణనష్టం ఎక్కువగా జరుగుతోంది. అయితే, ఒకే రక్త నమూనాతో పదుల సంఖ్యలో క్యాన్సర్లను గుర్తించే మల్టీక్యాన్సర్ ఎర్లీ డిటెక్షన్ టెస్టులు ఈ పరిస్థితిని మార్చగలవని పరిశోధకులు చెబుతున్నారు. అమెరికన్ క్యాన్సర్ సొసైటీకి చెందిన క్యాన్సర్ అనే ప్రముఖ జర్నల్‌లో ఈ అధ్యయన వివరాలు ప్రచురితమయ్యాయి. 'క్యాన్సర్‌గార్డ్' అనే టెస్టును ఉపయోగించి ఈ పరిశోధన చేశారు. అమెరికాలోని 50 లక్షల మంది ప్రజల 10 సంవత్సరాల డేటాను తీసుకుని, వారికి ఏటా ఈ రక్త పరీక్ష చేస్తే ఎలాంటి ఫలితాలు వస్తాయో సిమ్యులేషన్ ద్వారా అంచనా వేశారు.

ప్రభుత్వ విప్ తంగిరాల సౌమ్యకు ధన్యవాదాలు తెలుపుతున్న శ్రీరామ

దాసరి సంక్షేమ అభివృద్ధి సొసైటి సంచాలకుని మనబోతుల శ్రీరామ

రాష్ట్రంలో వివిధ సంస్థలకు డైరెక్టర్ల నియామకం

విజయవాడ, నవంబరు 11 ప్రభాతవార్త ప్రతినిధి: దాసరి సంక్షేమ అభివృద్ధి సొసైటీ సంచాలకుని మనబోతుల శ్రీరామ నియమితులయ్యారు. మనబోతుల శ్రీరామ తెలుగుదేశం పార్టీ వ్యవస్థాపక సమయం నుంచి ఆ పార్టీలో ఉన్నారు. పలు పదవులు నిర్వహించారు. ఆయనను ప్రభుత్వం దాసరి సంక్షేమ అభివృద్ధి సొసైటీ సంచాలకునిగా నియమించింది. నందిగామకు చెందిన మనబోతుల శ్రీరామ ఈ సందర్భంగా స్థానిక శాసనసభ్యురాలు, ప్రభుత్వ విప్ తంగిరాల సౌమ్యకు, సీఎం చంద్రబాబుకు కృతజ్ఞతులు తెలిపారు. ఇక ప్రభుత్వం పలు కార్పొరేషన్లు, బోర్డులకు 122 మంది డైరెక్టర్లను నియమించింది. ఈ మేరకు జాబితా విడుదల చేసింది. తెలుగుదేశం పార్టీతో పాటు జనసేన, భారతీయ జనతా పార్టీ నేతలకు ఇందులో ప్రాధాన్యత నిచ్చింది. ఏపీ సూక్ష్మ చిన్న మధ్య తరహా పరిశ్రమల అభివృద్ధి బోర్డుకు 13 మంది, లేబర్ వెల్ఫేర్ బోర్డుకు 11 మంది, రాష్ట్ర అభివృద్ధి సంక్షేమ కార్పొరేషన్‌కు 15, కళింగ కోమటి/ కళింగ వైశ్య సంక్షేమ అభివృద్ధి కార్పొరేషన్‌కు 15, దాసరి సంక్షేమ అభివృద్ధి సొసైటీకి 15, ముదలియర్ సంక్షేమ అభివృద్ధి కార్పొరేషన్‌కు 15 మందితో పాటు మరికొన్ని సంస్థల్లో డైరెక్టర్లను నియమించింది.

బెట్టింగ్ యాప్‌ల కేసు
సిఐడి విచారణకు విజయ్ దేవరకొండ

హైదరాబాద్, నవంబరు 11, ప్రభాతవార్త: దేశ వ్యాప్తంగా అనేక మందిని బలిగొన్న బెట్టింగ్ యాప్‌ల అక్రమాలపై తెలంగాణ రాష్ట్ర నేర పరిశోధనా విభాగం సిఐడి తొలిసారిగా విచారణ చేబట్టింది. గత మార్చి నెల 31వ తేదీన బెట్టింగ్ యాప్‌లపై లోతుగా విచారణకు సిట్ ఏర్పాటవడం తెలిసిందే. బెట్టింగ్ యాప్స్‌కు సంబంధించి పంజాగుట్టతో పాటు మియాపూర్ పోలీసు స్టేషన్‌లలో సినీ తారలతో పాటు టివి నటులు, యాంకర్లపై కేసు లుండడం తెలిసిందే. వీరితో పాటు యాప్‌ల యజమానులపైనా కేసులు నమోదు చేయడం తెలిసిందే. కాగా కేసులు నమోదైన యాంకర్లు, నటులలో కొందరు విచారణకు హాజరు కాగా మరికొందరు సమయం కోరారు. బెట్టింగ్ యాప్స్‌కు సంబంధించి సిట్ తన విచారణను 90 రోజుల్లో పూర్తి చేసి ప్రభుత్వానికి నివేదికను అందించాల్సి వుంటుం దని సర్కారు అప్పట్లో ఆదేశించగా దీనికి సంబంధించి ఇప్పటికీ విచారణ ఇంకా సాగుతూనే వుంది. ఇందులో భాగంగా దేశ వ్యాప్తంగా నెలన్నర క్రి తం సోదాలు చేబట్టిన సిఐడి కొన్ని ఆధారాలను సేకరించింది. కొందరికి నోటీసులు ఇచ్చింది. ఇదే క్రమంలో మంగళవారం నాడు సినీ నటుడు వి జయ్ దేవరకొండను గంటన్నర పాటు సిఐడి ఆర్థిక నేరాల విభాగం అధికారులు విచారించారు. విజయ్ దేవరకొండతో పాటు మరో నటుడు ప్రకాష్ రాజ్ కూడా హాజరు కావాల్సి వుండగా ఆయన వ్యక్తిగత పనుల కారణంగా రాలేదు. విచారణ సందర్భంగా విజయ్ దేవర కొండ తాను ప్రమోట్ చేసిన యాప్‌లు చట్టబద్ధమైనవేనని సిఐడి అధికారులకు చెప్పినట్లు తెలిసిది. ఇందులో కొన్ని యాప్‌లు తెలంగాణలో ఓపెన్ అవవని చెప్పినట్లు తెలిసింది. విజయ్ దేవరకొండ వాంగ్మూలం తీసుకున్న తరువాత అవసరం అయితే మరోసారి రావాలని సిఐడి అధికారులు అతన్ని కోరినట్లు తెలిసింది. కాగా ఈ యాప్‌లపై ఇప్పటికే కేంద్ర దర్యాప్తు సంస్థ ఎన్‌ఫోర్స్‌మెంట్ డైరక్టరేట్ విచారిస్తుండడం విదితమే.

మెరుపు వేగంతో రాజధాని నిర్మాణం పనులు

ఫ్లడ్ లైట్ల వెలుతురులోనూ అమరావతి పనులు
అందుబాటులోకి రానున్న క్వాంటం కంప్యూటర్స్

అమరావతి, నవంబరు 11 ప్రభాతవార్త ప్రతినిధి: ఏపీ రాజధాని పనులను అత్యంత వేగవంతంగా నిర్వహిస్తున్నారు. ఏపీ ప్రభుత్వం ప్రకటించినట్లుగానే మూడేళ్ళ కాలవ్యవధిలో అమరావతి రాజధాని తొలిదశ పనులు పూర్తి చేసేందుకు పూర్తి స్థాయిలో కార్యచరణను అమలు చేస్తున్నారు.ఆయా నిర్మాణ. పనులు వివిధ సంస్థలకు కేటాయించడంతో ఎవరికి కేటాయించిన ప్రాజెక్టుల్ని వారు పెద్ద ఎత్తున మ్యాన్ పవర్, విదేశీ యంత్రాలను తీసుకు వచ్చి చేయిస్తున్నారు. ఒక్క గంట కూడా పనులు ఆగడం లేదు. ఇరవై నాలుగు గంటలూ పనులు జరిగేలా షిఫ్టుల వారీగా పనులు చేస్తున్నారు. దీంతో అమరావతి మెత్తం రాత్రి సమయంలో కూడా సందడిగా కనిపిస్తోంది. 2019 నాటికి 70 శాతం పూర్తయిన భవనాలను వచ్చే మార్చికల్లా అందుబాటులోకి తెచ్చేందుకు ఏర్పాట్లు చేస్తున్నారు. జడ్జిలు, ఆఫీసర్ల బంగాళాల్లో ఇంటీరియర్ వర్కులు జరుగుతున్నాయి. గ్రూప్ డీ ఆఫీసర్ల క్వార్టర్స్ పనులు దాదాపుగా పూర్తయ్యాయి. అలాగే ఐకానిక్ టవర్ల నిర్మాణం కూడా జోరందుకుంది.మొత్తం ఐదు టవర్లను వేర్వేరు కాంట్రాక్టర్లకు ఇవ్వడంతో ఎవరి పనులు వారు పూర్తి చేస్తున్నారు. అసెంబ్లీ, హైకోర్టు భవనాల నిర్మాణాలు ప్రారంభమయ్యాయి. ఇక రోడ్ల వంటి మౌలిక సదుపాయాల పనులు వర్షాల వల్ల కొంత మందగించినప్పటికీ ఇప్పుడు ఫుల్ స్వింగ్ లో ఉన్నాయి. రాత్రి పూట కూడా పనులు జరుగుతూండటంతో.. మరో ఏడాదిన్నరలో చాలా వరకూ అమరావతి కళ్ల ముందు ఉంటుందని భావిస్తున్నారు. ఇకఇప్పటికే అమరావతి క్వాంటమ్ భవనం ఆకృతి ఖరారైంది. నిర్మాణ సంస్థ ప్రతిపాదన ప్రకారం, తొలి దశలో 40,000 చదరపు అడుగుల విస్తీర్ణంలో ఐకానిక్ భవనం నిర్మించనున్నారు. మొత్తం వ్యాలీలో దశలవారీగా 90 లక్షల చదరపు అడుగుల మౌలిక వసతులు ఏర్పాటు చేయనున్నారు. వచ్చే ఏడాది జనవరిలో క్వాంటం వ్యాలీ ప్రారంభోత్సవం జరగనుందని ప్రభుత్వం ప్రకటించింది.

ఈ ప్రత్యేక భవనాన్ని ఆధునిక 3డీ ప్రింటింగ్ టెక్నాలజీతో నిర్మించనున్నారు. ప్లాస్టిక్, టైటానియం మిశ్రమంతో రూపొందించిన బ్లాక్‌లు, బయోమాస్ట్ విధానంలో కంప్రెస్ చేసిన దృఢమైన ఇటుకలు వినియోగించనున్నారు. దీని వల్ల నిర్మాణం వేగంగా, నాణ్యతతో పూర్తయ్యే అవకాశం ఉంది. డిజైన్ ఎంపిక ప్రక్రియలో పదికి పైగా నమూనాలు పరిశీలించగా, ఎనిమిది సమావేశాల అనంతరం సీఎం చంద్రబాబు తుది మార్పులు సూచించి, అత్యుత్తమమైన డిజైన్‌కు ఆమోదం తెలిపారు. క్వాంటం వ్యాలీ ప్రాజెక్టు ద్వారా ఆంధ్రప్రదేశ్‌కు అంతర్జాతీయ గుర్తింపు వచ్చే అవకాశాలు ఉన్నాయి. ప్రపంచ స్థాయి కంపెనీల పెట్టుబడులు, స్టార్టప్‌ల ఆవిష్కరణలు, అధునాతన ఉద్యోగావకాశాలు రాష్ట్రాన్ని గ్లోబల్ టెక్ మ్యాప్‌లో నిలబెట్టనున్నాయి. భవిష్యత్తులో క్వాంటం కంప్యూటింగ్, ఆర్టిఫిషియల్ ఇంటెలిజెన్స్, సైబర్ సెక్యూరిటీ వంటి రంగాల్లో అమరావతి ఒక ఇన్నోవేషన్ హబ్‌గా రూపాంతరం చెందనుందని ప్రభుత్వం అభిప్రాయపడుతుంది. ఇప్పటికే క్వాంటం కంప్యూటర్స్ కేంద్రం సిద్ధమైంది. మైక్రో సాఫ్ట్ ఈ కేంద్రంలో రూ.8వేల కోట్లు వరకు పెట్టుబడుల పెట్టనుంది. ముఖ్యమంత్రి తాజాగా అందించిన సమాచారాన్ని అనుసరించి క్వాంటం కంప్యూటర్స్ నిర్దిష్ట సమయానికి ముందుగానే అందుబాటులోకి వచ్చే అవకాశాలున్నాయి. దీంతో పాటు బాహ్యవలయ రహదారి నిర్మాణం, జాతీయ రహదారుల అనుసంధానం వంటి పనులు వేగవంతంగా జరుగుతున్నాయి.

ఎపి సచివాలయ ఎస్‌పిఎఫ్ సిబ్బందికి
ఉచిత కంటి పరీక్షలు

అమరావతి, నవంబరు 11 ప్రభాతవార్త ప్రతినిధి: ఆంధ్రప్రదేశ్ సచివాలయ ఎస్పీఎఫ్ పోలీసు సిబ్బందికి ఉచిత కంటి పరీక్షలను మంగళవారం రాష్ట్ర సచివాలయం ప్రాంగణంలోని ఎస్పీఎఫ్ సిబ్బంది రెస్ట్ రూమ్‌లో నిర్వహించారు. ఎస్పీఎఫ్ డైరెక్టర్ జనరల్ డా.సియం.త్రివిక్రమ వర్మ ఆదేశాల మేరకు మందడంలోని హాసిని కంటి ఆసుపత్రి ఆధ్వర్యంలో డా. రహీమ్ బాష ఈ ఉచిత కంటి పరీక్షలను నిర్వహించారు. ఈ సందర్భంగా రాష్ట్ర సచివాలయ ముఖ్య బద్రతాధికారి మల్లికార్జునరావు మాట్లాడుతూ మంగళవారం మరియు బుధవారం రెండు రోజులపాటు ఎస్పీఎఫ్ పోలీసు సిబ్బందికి ఉచిత కంటి పరీక్షలను నిర్వహిస్తున్నామని తెలిపారు. ఈ అవకాశాన్ని ఎస్పిఎఫ్ పోలీస్ సిబ్బంది అంతా సద్వినియోగం చేసుకోవాలని ఆయన సూచించారు. ఈ కార్యక్రమంలో ఇన్‌స్పెక్టర్లు ఎం. వెంకటేశ్వర్లు, ఎస్. రమణ, ఎం.వి. శివకుమార్‌తో పాటు ఎస్పీఎఫ్ సిబ్బంది పాల్గొన్నారు.

క్రీడలు మానసిక ఉల్లాసాన్ని ఇస్తాయి

గుంతకల్లు రైల్వే, నవంబరు 11 ప్రభాతవార్త: పని ఒత్తిడివల్ల అలసిపోయిన శరీరానికి, మనసుకు క్రీడలు మానసిక ఉల్లాసాన్ని, ఉత్సాహాన్ని కలిగిస్తాయని గుంతకల్లు డిఆర్ఎం చంద్రశేఖర్ గుప్తా అన్నారు. దక్షిణ మధ్య రైల్వే గుంతకల్లు డివిజన్‌లో వార్షిక ఇంటర్ డిపార్ట్మెంటల్ క్రీడా పోటీలను మంగళవారం స్థానిక రైల్వే స్పోర్ట్స్ స్టేడియంలో నిర్వహించిన కార్యక్రమంలో డిఆర్ఎం మాట్లాడుతూ క్రీడలను ప్రోత్సహించేందుకు రైల్వే యాజమాన్యం క్రీడాకారులకు అనేక అవకాశాలను, ప్రోత్సాహకాలను కల్పిస్తుందన్నారు. ఈ పోటీలు ఈనెల 15 వరకు ఐదు రోజుల పాటు నిర్వహిస్తున్నట్లు తెలిపారు. క్రికెట్, బ్యాడ్మింటన్, చెస్, క్యారెమ్స్, టెన్నిస్, కబ్బడీ, అథ్లెటిక్స్, ఫుట్‌బాల్, థ్రోబాల్, టెన్నికాయిట్, బాక్స్ క్రికెట్, చిత్రలేఖనం, క్విజ్, పోటీలను నిర్వహిస్తున్నామన్నారు. ఈ కార్యక్రమంలో అదనపు డిఆర్ఎం సుధాకర్, గతిశక్తి సిపిఎం రామకృష్ణ, డివిజనల్ స్పోర్ట్స్ అధికారి డాక్టర్.యం. శ్రావణ్ కుమార్, సిఎంఎస్ డాక్టర్ జి.వి. గోపాల్ రెడ్డి, ఆయా విభాగాల ఉన్నతాధికారులు, క్రీడాకారులు పాల్గొన్నారు.

మౌలానా అబుల్ కలాం ఆజాద్‌కు టిడిపి నేతల నివాళి

మంగళగిరి, నవంబరు 11 ప్రభాతవార్త: టీడీపీ కేంద్ర కార్యాలయంలో స్వాతంత్ర్య సమరయోధుడు, భారత తొలి విద్యామంత్రిగా విశేష సేవలందించిన మౌలానా అబుల్ కలాం ఆజాద్ జయంతి వేడుకలను ఘనంగా నిర్వహించారు. ఈ కార్యక్రమంలో టీడీపీ రాష్ట్ర అధ్యక్షులు పల్లా శ్రీనివాసరావు, పోలిట్ బ్యూరో సభ్యులు వర్ల రామయ్య, ఏపీ ప్రభుత్వ మైనారిటీ వ్యవహారాల సలహాదారు షరీఫ్, మాజీ ఎమ్మెల్సీ, టీడీపీ కేంద్ర కార్యాలయ కార్యదర్శి పర్చూరి అశోక్ బాబు, ఏపీ ముస్లిం మైనార్టీ ఫైనాన్స్ కార్పొరేషన్ చైర్మన్ మౌలానా ముఫ్తాఖ్ అహ్మద్, ఏపీ హజ్ కమిటీ చైర్మన్ హాజీ హసన్ బాషా, శ్రీశైలం ఆలయ బోర్డు సభ్యులు ఏవీ రమణ, ఏపీ సైన్స్ అండ్ టెక్నాలజీ అకాడమీ ఛైర్మన్ మందలపు రవి కుమార్, నేతలు మహమ్మద్ నూర్, గొట్టిపాటి రామకృష్ణ, బొడ్డులూరు వెంకటేశ్వరరావు, చప్పిడి రాజశేఖర్, పోరా రామకృష్ణ, కోదూరు అఖిల్, పర్చూరి కృష్ణ, మీడియా కోఆర్డినేటర్ దారపనేని నరేంద్రబాబు తదితరులు పాల్గొన్నారు. ఈ సందర్భంగా మౌలానా అబుల్ కలాం ఆజాద్ చిత్రపటానికి పూలమాలలు వేసి నివాళి అర్పించారు. అనంతరం నేతలు మాట్లాడుతూ.. మౌలానా అబుల్ కలాం ఆజాద్ భారతీయ విద్యా వ్యవస్థకు చేసిన విశేష సేవలను స్మరించుకున్నారు. సమగ్ర విద్యకు ప్రాధాన్యం ఇచ్చిన దూరదృష్టి నాయకుడని, ఆయన ఆశయాల సాధనలో ప్రతి ఒక్కరూ భాగస్వాములు కావాలని పిలుపునిచ్చారు.

ఎసిబికి పట్టుబడ్డ డిప్యూటీ తహశీల్దార్

డోన్, నవంబరు 11 ప్రభాతవార్త: నంద్యాల జిల్లా డోన్‌లోని తహశీల్దార్ కార్యాలయంలో మంగళవారం ఎసిబి అధికారులు దాడులు నిర్వహించారు. ఈ దాడుల్లో రీసర్వే డిప్యూటీ తహశీల్దార్ సునీల్ రాజు రెడ్‌హ్యాండెడ్‌గా పట్టుబడ్డారని ఎసిబి డిఎస్పీ సోమన్న తెలిపారు. ఈ సందర్భంగా ఎసిబి డిఎస్పీ సోమన్న మాట్లాడుతూ వెల్దుర్తి మండలం గుంటుపల్లి గ్రామానికి చెందిన రైతు దామవేణుగోపాల్‌కు డోన్ మండలం జగదుర్తి గ్రామంలో తనకున్న సర్వే నెంబర్లు 20-1, 20-బి2, 27-బి2 నెంబర్లకు చెందిన (డాటెడ్‌ల్యాండ్) చుక్కల భూమిని పట్టాభూమిగా మార్చడానికి రీసర్వే డిప్యూటీ తహశీల్దార్ సునీల్‌రాజు రూ.35 వేలు లంచం డిమాండ్ చేశాడని ఫిర్యాదు చేశాడు. అయితే ఆ రైతు ఎసిబి అధికారులకు ముందస్తుగా సమాచారం ఇచ్చాడన్నారు. దీంతో తాము తమ సిబ్బందితో కలిసి డోన్ తహశీల్దార్ కార్యాలయంపై దాడులు చేశామని ఆ సమయంలో డిటి సునీల్‌రాజు రూ.35 వేలు స్వీకరిస్తూ రెడ్‌హ్యాండెడ్‌గా పట్టుబడ్డాడన్నారు. లంచం డబ్బులు సాక్ష్యాలతో స్వాధీనం చేసుకున్నామన్నారు. కేసు నమోదు చేసుకొని తదుపరి విచారణను కొనసాగిస్తున్నామని తెలిపారు. ఈ దాడుల్లో ఏసిబి డిఎస్పీ సోమన్న, సిఐ క్రిష్ణయ్య, శ్రీనివాసులు, సిబ్బంది తదితరులు పాల్గొన్నారు.

ఫలిస్తున్న సిఎం చంద్రబాబు కృషి

● కొత్త పరిశ్రమలకు కేరాఫ్ అడ్రస్‌గా కుప్పం ● ఇప్పటికే రూ.2,203 కోట్ల పెట్టుబడులు

● తాజాగా మరో రూ.2,970 కోట్లు పెట్టుబడులు ● యువతకు ఉద్యోగాలు.. రైతులు, మహిళలకు ఉపయుక్తం

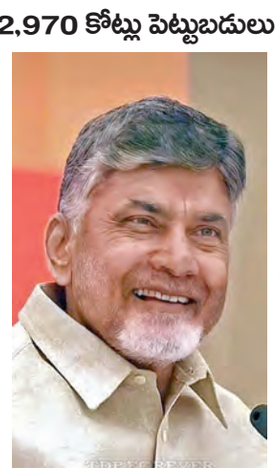

కుప్పం, నవంబరు 11 ప్రభాత వార్త: తన సొంత నియోజకవర్గం అయిన కుప్పం ప్రాంతంలో సిఎం చంద్రబాబు పరిశ్రమల ఏర్పాటు, ఉపాధి అవకాశాలపై ప్రత్యేకంగా దృష్టి సారిస్తున్నారు. కుప్పం నియోజకవర్గంలో పరిశ్రమలు విస్తృతంగా ఏర్పాటయ్యేలా చర్యలు చేపట్టి సక్సెస్ సాధిస్తున్నారు. ఈనెల 8వతేది సిఎం చంద్రబాబు వర్చువల్ విధానంలో కుప్పంలో ఏడు పరిశ్రమల ఏర్పాటుకు సంబంధించి శంకుస్థాపన చేశారు. ఆదిత్య బిర్లా గ్రూప్, ఏస్ ఇంటర్నేషనల్‌సంస్థ, ఎస్‌విఎఫ్ సోయా, మదర్ డెయిరీ, శ్రీజ మిల్క్ డెయిరీ ప్రాడక్ట్ కంపెనీ, ఇ-రాయిస్ సంస్థ, అలీప్ సంస్థలు మొత్తం 2203కోట్లతో పెట్టుబడులు కుప్పం ప్రాంతంలో పెడుతున్నాయి. తాజాగా కుప్పంలో మరో రూ.2970 కోట్ల పెట్టుబడులు పెట్టేందుకు మరో రెండు సంస్థలు ముందుకు వచ్చాయి. వాటిలో కోల్‌కత్తాకు చెందిన ఎప్‌పి ఎస్‌ఎల్ సంస్థ ఏకంగా రూ.2081 కోట్ల పెట్టుబడులు పెట్టనుంది. అలాగే వాసంగ్ ఫుట్‌వేర్ తయారీ పరిశ్రమ రూ.889 కోట్లతో ముందుకు వచ్చింది. ఈరెండు పరిశ్రమల ఏర్పాటు కు ప్రభుత్వం కేబినెట్‌లో ఆమోదముద్ర వేసింది. కుప్పం ప్రాంతంలో చదువు కున్న యువతీ యువకులకు స్థానికంగానే ఉపాధి అవకాశాలు కల్పించేలా సిఎం చంద్రబాబు టార్గెట్ నిర్ణయించుకున్నారు. సుమారు యాభై నుంచి అరవై వేల మంది ఉపాధి పొందేలా కుప్పంలో పరిశ్రమల ఏర్పాటు దారులతో ముందే చర్చిస్తున్నారు. పరిశ్రమల ఏర్పాటుకు ముందే పలు ప్రముఖ ఎంఎన్‌సి కంపెనీలతో కుప్పం ఏరియా డెవలప్‌మెంట్ అథారిటీ (కడ), వన్‌ఎంవన్‌బి సంస్థ ద్వారా యువతీ యువకులకు జాబ్ మేళాలు సైతం నిర్వహిస్తున్నారు. కుప్పం నియోజకవర్గంలో ఏర్పాటయ్యే పరిశ్రమలు ఈ ప్రాంత రైతులు, మహిళలకు ఉపయోగపడేలా సైతం సిఎం చంద్రబాబు చొరవ చూపుతున్నారు. డెయిరీ, దాణా, పాల ఉత్పత్తులు తయారీ పరిశ్రమలతో పాటు ఇ-ఆటోలు, ఇ- టువీలర్లు, ఐఫోన్ చిప్ తయారీ పరిశ్రమలు ఏర్పాటయ్యేలా చొరవ చూపారు. వీటితో పాటు మహిళలు కూడా చిన్న, మధ్య తరగతి పరిశ్రమలు నిర్వహించుకునేందుకు చర్యలుచేపట్టి ఫ్లాటెడ్ ఫ్యాక్టరీ కాంప్లెక్స్‌ను సైతం నిర్మించేలా చర్యలు చేపట్టారు. కుప్పం నియోజకవర్గం కర్ణాటక, తమిళనాడు సరిహద్దుల్లో ఉంది. పరిశ్రమలకు అవసరమైన భూమి, విద్యుత్, నీటి వసతికి కొదువ లేదు. ఇక్కడ నుంచి మంచి రోడ్, రైల్ కనెక్టివిటీ సౌకర్యాలు ఉన్నాయి. కుప్పంతో పాటు సమీపం లోని హోసూరులో సైతం ఎయిర్‌పోర్టులు నిర్మితం కానున్న నేపథ్యంలో ఎయిర్ కనెక్టివిటీ సైతం అందుబాటులో వస్తుంది. ప్రభుత్వం కూడా కుప్పానికి వచ్చే పరిశ్రమలకు ఈజ్ ఆఫ్ డూయింగ్ విధానంలో అనుమతులు మంజూరు చేయడంతో పాటు పలు రాయితీలు కల్పిస్తుండడంతో పారిశ్రామిక వేత్తలు 'ఛలో కుప్పం' అంటూ ముందుకు వస్తున్నారు. సిఎం చంద్ర బాబు చొరవతో కుప్పానికి మున్ముందు మరిన్ని పరిశ్రమలు సైతం రానున్నాయి. అందుకు తగు రీతిలో ప్రభుత్వం కడ ద్వారా చర్యలు చేపడుతోంది.

మాదకద్రవ్యాలపై పోరు
ఉధృతం చేయాలి

- డ్రగ్స్ హాట్ స్పాట్స్‌పై ప్రత్యేక దృష్టి సారించాలి

- నెలనెలా అవగాహన కార్యక్రమాలు నిర్వహించాలి

- ఎన్టీఆర్ జిల్లా కలెక్టర్ డాక్టర్ జి.లక్ష్మీశ

విజయవాడ, నవంబరు 11 ప్రభాతవార్త ప్రతినిధి: మత్తు పదార్థాలు, మాదక ద్రవ్యాల బారిన పడకుండా యువతను చైతన్య పరచాలని, దీనికై విస్తృత అవగాహన కార్యక్రమాలు నిర్వహించాలని జిల్లా కలెక్టర్ డాక్టర్ జి. లక్ష్మీశ అధికారులను ఆదేశించారు. స్థానిక కలెక్టరేట్లోని ఏపీఎస్ రెడ్డి సమావేశ మందిరంలో ఎన్ కార్డ్ నషా ముక్త్ భారత్ అభియాన్ కమిటీ సమావేశానికి జిల్లా కలెక్టర్ అధ్యక్షత వహించిన అనంతరం కలెక్టర్ డాక్టర్ జి.లక్ష్మీశ మాట్లాడుతూ. జిల్లాలో 217 డ్రగ్ హాట్ స్పాట్లను గుర్తించినట్లు చెప్పారు. వీటిపై ప్రత్యేక దృష్టి సారించాలని, ఆయా ప్రాంతాల్లో ప్రత్యేక డ్రైవ్‌లు నిర్వహించాలని ఆదేశించారు. ప్రతినెలా మాదకద్రవ్యాలకు వ్యతిరేకంగా ఒక అవగాహన ర్యాలీని నిర్వహించాలని ఆదేశించారు. డ్రగ్స్ వినియోగం, నిల్వ, రవాణా, అమ్మకం ఎన్‌డిపిఎస్ చట్టం ప్రకారం నేరమని, వీరికి 10 సంవత్సరాల వరకు జైలు శిక్ష పడుతుందని చెప్పారు. సామాజిక బాధ్యతగా మాదకద్రవ్యాల నిరోధానికి తమ వంతు కృషి చేస్తామని కమిటీ సభ్యుల చేత కలెక్టర్ ప్రతిజ్ఞ చేయించారు. ఈ సమావేశంలో విభిన్న ప్రతిభావంతుల, హిజ్రాల, వయోవృద్ధుల సంక్షేమ శాఖ ఏడి కామరాజు, ఈగల్ సీఐ ఎం.రవీంద్ర, ఎస్సై ఎం.వీరాంజనేయులు, ఎస్ఆర్ఆర్ సివిఆర్ కళాశాల ప్రిన్సిపల్ డాక్టర్ కే.భాగ్యలక్ష్మి, వివిధ శాఖల అధికారులు, ఎన్జీవోలు పాల్గొన్నారు.

శ్రీకాళహస్తీశ్వరాలయంలో
19న స్వర్ణముఖి హారతులు

శ్రీకాళహస్తి, నవంబరు 11 ప్రభాతవార్త: ఈ నెల 19న శ్రీకాళహస్తీశ్వరాలయం 'స్వర్ణముఖి హారతులకు' సన్నాహాలు చేస్తున్నారు. కృష్ణ పుష్కరాల సందర్భంగా నిర్వహించే నదీ హారతులను శ్రీకాళహస్తీశ్వరాలయం కార్తీక మాసం అమావాస్య సందర్భంగా నిర్వహించటం ఆనవాయితిగా వస్తుంది. ఈ నేపథ్యంలో ఈ ఏడాది కార్తీక మాసం అమావాస్య అనెల 19 వస్తుంది. బుధవారం స్వర్ణముఖి నదిలో అంగరంగ వైభవంగా 'నదీ హారతులు' నిర్వహించుటకు సన్నాహాలు జరుగుతున్నాయి. ఈ మేరకు స్థానిక శాసనసభ్యుడు సుధీర్‌రెడ్డి, ధర్మకర్తల మండలి చైర్మన్ కొట్టెసాయి ప్రసాద్ ఆలయ ఇఓ డి.బాపిరెడ్డికి దిశ దేశ నిర్దేశం చేసారు. ఈ మేరకు ఏర్పాట్లను చేపడుతున్నారు.

ఫిబ్రవరి 10 నుంచి 23 వరకు శివరాత్రి బ్రహ్మోత్సవాలు

శ్రీకాళహస్తీశ్వరాలయం మహాశివరాత్రి బ్రహ్మోత్సవాలకు ముస్తాబు చేస్తున్నారు. ఫిబ్రవరి 10 నుంచి 23 వరకు బ్రహ్మోత్సవాలు నిర్వహించాలని నిర్ణయించినట్లు ఇఓ డి.బాపిరెడ్డి తెలిపారు. ఫిబ్రవరి 10న కన్నప్ప ధ్వజారోహణ, 11న స్వామి ధ్వజారోహణ, 12న భూత వాహనం, 13న గంధర్వరాత్రి, 14న శేషవాహనం, 15న మహాశివరాత్రి పర్వదినం, 16న వేకువ జామున లింగోద్భవం, మధ్యాహ్నం రథోత్సవం, రాత్రి తెప్పోత్సవం, 17న స్వామి అమ్మవార్ల కళ్యాణం, స్కందరాత్రి, 18న సభాపతి కళ్యాణం 19న గిరి ప్రదక్షిణం, 20 వసంతోత్సవం, ధ్వజావరోహణం, 21 పల్లకి సేవ, 22 ఏకాంత సేవ, 23న శాంతి అభిషేకాలు నిర్వహించుటకు అర్చకులు తేదులు ఖరారుచేసినట్లు ఇఓ బాపిరెడ్డి వివరించారు. ఈ మేరకు ఏర్పాట్లు చేపట్టామని వివరించారు.

ఎపిని పారిశ్రామికంగా అభివృద్ధి చేయడమే లక్ష్యం

ఉమ్మడి తూర్పుగోదావరి జిల్లా బ్యూరో, నవంబరు 11 ప్రభాతవార్త: ఆంధ్రప్రదేశ్ రాష్ట్రాన్ని పారిశ్రామికంగా అభివృద్ధి చేయడమే కూటమి ప్రభుత్వ లక్ష్యమని కాకినాడ జిల్లా ఇన్‌చార్జి మంత్రి నారాయణ అన్నారు. మంగళవారం కాకినాడ ఎంకరేజ్ పోర్టు వద్ద జిల్లా పరిశ్రమలు ఏపీఐఐసీ ఆధ్వర్యంలో నిర్వహించిన పరిశ్రమలు ఉపాధి కల్పన కార్యక్రమంలో జిల్లా ఇన్చార్జి మంత్రి పి నారాయణ పాల్గొని పలు పరిశ్రమల ఏర్పాటుకు శంకుస్థాపన చేశారు. రాష్ట్ర ప్రభుత్వం పారిశ్రామిక రంగానికి అధిక ప్రాధాన్యతను ఇస్తుందని, పరిశ్రమల స్థాపనకు కాకినాడలో ఉన్న ప్రత్యేక వనరులను దృష్టిలో పెట్టుకుని రాష్ట్ర ప్రభుత్వం అందిస్తున్న ప్రోత్సాహకాలను పారిశ్రామిక వేత్తలు సద్వినియోగం చేసుకోవాలని రాష్ట్ర పురపాలక పట్టణ అభివృద్ధి శాఖ మంత్రి పొంగూరి నారాయణ పేర్కొన్నారు. ఈ కార్యక్రమానికి జిల్లా కలెక్టర్ షణ్మోహన్, కాకినాడ ఎంపీ తంగేళ్ల ఉదయ్ శ్రీనివాస్, ఎమ్మెల్సీలు కర్రి పద్మశ్రీ, పేరాబత్తుల రాజశేఖరం, కాకినాడ పట్టణ ఎమ్మెల్యే వనమాడి కొండబాబు ఇతర ప్రజాప్రతినిధులు ముఖ్య అతిథులుగా హాజరయ్యారు. ఈ సందర్భంగా ముఖ్యమంత్రి చంద్రబాబు ప్రకాశం జిల్లా కనిగిరి నుంచి కాకినాడ జిల్లాలో 4 ఎంఎస్‌ఈలకు వర్చువల్ గా శంఖుస్థాపన చేశారు. అనంతరం కాకినాడ పోర్టులో ఎంఏటీ మెరైన్ సర్వీసెస్ ప్రైవేట్ లిమిటెడ్ పరిశ్రమ విస్తరణ, పెద్దాపురంలో సంతోషిమాత కారుగేటర్స్ పరిశ్రమ, తునిలో ఫ్లాటెడ్ ఫ్యాక్టరీ కాంప్లెక్స్ ల ఏర్పాటుకి శిలాఫలకాలను మంత్రి నారాయణ.. జిల్లా కలెక్టర్ షణ్మోహన్ ఇతర ప్రజాప్రతినిధులతో కలిసి ఆవిష్కరించారు.

రైల్వే స్టేషన్లలో విస్తృత తనిఖీలు

గుంతకల్లు రైల్వే, నవంబరు 11 ప్రభాతవార్త: తెలుగు రాష్ట్రాల్లోని దక్షిణ మధ్య రైల్వే జోన్ పరిధిలో ప్రధాన రైల్వే స్టేషన్లలో నిఘా వర్గాలు, పోలీసులు విస్తృత భద్రతా తనిఖీలను ముమ్మరం చేశారు. న్యూఢిల్లీలోని ఎర్రకోట మెట్రో స్టేషన్ సమీపంలో జరిగిన పేలుడు సంఘటన దృష్ట్యా, రైల్వే రక్షణ దళం (ఆర్.పి.ఎఫ్), ప్రభుత్వ రైల్వే పోలీసులు (జి.ఆర్.పి.) దక్షిణ మధ్య రైల్వే పరిధిలోని అన్ని ముఖ్యమైన రైల్వే స్టేషన్లలో ప్రయాణీకులు, రైల్వే ఆస్తుల భద్రత చర్యలను ముమ్మరం చేశారు. ఆర్.పి.ఎఫ్, జి.ఆర్.పి, బాంబు గుర్తింపు, నిర్వీర్య బృందాలు (బి.డి.డి.ఎస్)/ డాగ్ స్క్వాడ్‌లు సికింద్రాబాద్, హైదరాబాద్, కాచిగూడ, కర్నూలు, నిజామాబాద్, విజయవాడ, ఏలూరు, రాజమండ్రి, ఒంగోలు, కావలి, నెల్లూరు, గూడూరు, గుంటూరు, నాందేడ్, ఛత్రపతి సాంభాజీ నగర్, గుంతకల్లు, తిరుపతి, అనంతపురం తదితర ముఖ్యమైన స్టేషన్లలో విస్తృత సంయుక్తంగా భద్రతా తనిఖీలు నిర్వహిస్తున్నారు. ప్లాట్‌ఫారమ్‌లు, వెయిటింగ్ హాళ్లు, సర్క్యులేటింగ్ ప్రాంతాలు, క్లోక్ రూమ్‌ల పార్కింగ్ జోన్‌లు, రైళ్లలో విధ్వంస నిరోధక తనిఖీలు చేపట్టారు. ప్రయాణీకుల తనిఖీ, హ్యాండ్ హెల్డ్ మెటల్ డిటెక్టర్లు (ఎచ్.ఎచ్.ఎం.డి.లు) ఉపయోగించి సామాను స్క్రీనింగ్, రైళ్లు, స్టేషన్ ప్రాంగణాలలో ఆకస్మిక తనిఖీలపై ప్రత్యేక దృష్టి సారించారు. ప్రస్తుత భద్రతా పరిస్థితిని దృష్టిలో ఉంచుకుని రేయింబవళ్ళు నిఘా వ్యవస్థను బలోపేతం చేసామన్నారు. దక్షిణ మధ్య రైల్వే ప్రయాణీకులందరు అప్రమత్తంగా ఉండాలని, భద్రతా సిబ్బందికి సహకరించాలని, సురక్షితమైన ప్రయాణ వాతావరణాన్ని కల్పించడానికి దోహదపడాలని కోరారు.

నీటి సంరక్షణలో నెల్లూరుకు అవార్డు

నెల్లూరు కలెక్టరేట్, నవంబరు 11 ప్రభాతవార్త: నీటి సంరక్షణ కార్యక్రమాల్లో విశిష్ట ప్రతిభ కనబర్చిన శ్రీ పొట్టి శ్రీరాములు నెల్లూరు జిల్లాకు దేశ స్థాయిలో జల్ సంచయ్ జన్ భగీదారి 1.0 నేషనల్ అవార్డు లభించింది. నవంబర్ 18న న్యూ ఢిల్లీలో నిర్వహించనున్న కార్యక్రమంలో ఈ అవార్డును రాష్ట్రపతి ద్రౌపది ముర్ము జిల్లా కలెక్టర్ హిమాన్షు శుక్లకు ప్రదానం చేయనున్నారని డ్వామా ప్రాజెక్టు డైరెక్టర్ గంగాభవాని మంగళవారం ఒక ప్రకటనలో తెలిపారు. ఈ సందర్భంగా కలెక్టర్ కార్యాలయంలో జిల్లా కలెక్టర్ హిమాన్షు శుక్లను కలసి పుష్పగుచ్ఛం అందించి పీడి కలెక్టర్‌కు శుభాకాంక్షలు తెలిపారు. జల్ సంచయ్ జన్ భగీదారి అంటే ప్రభుత్వ యంత్రాంగం సమిష్టిగా పనిచేసి ప్రతి నీటి చుక్కను సంరక్షించడం, భవిష్యత్తు తరాల కోసం నీటి భద్రతను కాపాడడానికి నీటి సంరక్షణలో ప్రజల భాగస్వామ్యం. ఈ కార్యక్రమం ద్వారా వర్షపు నీటి సంరక్షణ, భూగర్భ జలాల రీఛార్జ్, నీటి కొరత నివారణ, ప్రజల్లో నీటి ప్రాముఖ్యతపై అవగాహన పెంపొందించడం జరిగిందన్నారు. ఈ విజయానికి జిల్లా కలెక్టర్ హిమాన్షు శుక్ల ఇచ్చిన అమూల్య సూచనలు పాటిస్తూ, ఉపాధి హామీ సిబ్బంది, ప్రజల సమిష్టి కృషితో సాధించామని పీడి గంగాభవాని ఆ ప్రకటనలో తెలిపారు.

పిల్లలపై అఘాయిత్యాలకు పాల్పడితే రౌడీ షీట్ ఓపెన్

ఉమ్మడి తూర్పుగోదావరి జిల్లా బ్యూరో, నవంబరు 11 ప్రభాతవార్త: వార్షిక తనిఖీలో భాగంగా ప్రత్తిపాడు పోలీస్ సర్కిల్ కార్యాలయంలో కాకినాడ జిల్లా ఎస్పి జి బిందు మాధవ్‌తో కలిసి ఏలూరు రేంజ్ ఐజి జివిజి అశోక్ కుమార్ తనిఖీలు చేపట్టారు. ప్రత్తిపాడు పోలీస్ సర్కిల్ కార్యాలయంలో పలు రికార్డులను పరిశీలించారు. ఈ సందర్భంగా ఐజి అశోక్ కుమార్ మీడియాతో చిన్న పిల్లలపై అఘాయిత్యాలకు పాల్పడితే రౌడీ షీట్లు ఓపెన్ చేస్తామని హెచ్చరించారు. రోడ్డు ప్రమాదాల నివారణకు ప్రత్యేక చర్యలు చేపడుతున్నామని వివరించారు. డ్రంక్ అండ్ డ్రైవ్, ఓవర్ స్పీడుపై స్పెషల్ డ్రైవ్ నిర్వహిస్తామన్నారు. గంజాయి రవాణా చేసేవారిపై, విక్రయించే వారిపై,సాగు చేసే వారిపై ప్రత్యేక నిఘా చేపట్టాలని ఆదేశాలు జారీ చేశామని ఆయన తెలిపారు. అలాగే గుడ్ టచ్, బ్యాడ్ టచ్, సోషల్ మీడియాలో వేధింపులు తదితరి అంశాలపై బాల బాలికలకు శక్తి టీంలతోపాటు స్థానిక ఎస్సైలతో అవగాహన కల్పించే విధంగా చర్యలు చేపడుతున్నామన్నారు. ఈ కార్యక్రమంలో పెద్దాపురం డిఎస్పి శ్రీహరి రాజు, ప్రత్తిపాడు, ఏలేశ్వరం, అన్నవరం ఎస్సైలు ఎస్ లక్ష్మి కాంతం, ఎన్ రామలింగేశ్వరరావు,

విద్యార్థులకు మహిళా ఎంపి నజరానా

ఎస్ఎస్ఎల్సీలో టాపర్లుగా నిలిచిన తొమ్మిది మంది విద్యార్థులకు 'దిల్లీ టూరి'న బహుమతి ఇచ్చారు ఎంపీ ప్రభ మల్లికార్జున్. అయితే ఆమె ప్రత్యేకంగా ప్రభుత్వ విద్యాలయాల్లో చదివి వారినే ఎంపిక చేసుకున్నారు. 'గ్రామీణ విద్యార్థులు చాలామంది విద్యార్థులు ప్రభుత్వ విద్యాసంస్థలు ఎక్కువగా ఉంటారు. అయినా ప్రైవేటు విద్యాసంస్థల్లో చదివితేనే సాధించగ వాటిలో చేరుతుంటారు. దీన్నే మార్చాలి. ప్రభుత్వ విద్యాలయాల్లో చేరే విద్యార్థుల సంఖ్యను పెంచాలన్న ఉద్దేశంతో దీన్ని ప్రారంభించా. ప్రభుత్వ విద్యాలయాల్లో చదువుతున విద్యార్థుల్లోనూ గెలవాలన్న కోరిక రగల్చాలి. వాళ్లలో సాధించగలరన్న నమ్మకాన్ని పెంచాలన్నదే నా ప్రయత్నంఖి అంటారు ప్రభ. ఇందుకోగా దేవనగరి పరిధిలోని ప్రభుత్వ పాఠశాలల్లో చదివిన విద్యార్థులను ఎంచుకుంటారు ఆమె పర్యటనలో భాగంగా విద్యార్థుల ఇండియా గేట్, కుతుబ్ మీనార్, ఎర్రకోట... వంటి చారిత్రక ప్రదేశాలన్నీ పర్యటిస్తారు. వీళ్ల ప్రయాణం, బస, ఆహార ఖర్చులన్నీ ప్రభ స్వయంగా భరిస్తున్నారట. డబ్బులను బహుమతిగా ఇస్తే ఖర్చు అవుతుంది. కానీ టూర్ రూపంలో వచ్చిన అనుభవం ఎప్పటికీ గుర్తుండిపోతుంది. పైగా వీళ్లను చూసి ప్రస్తుత బ్యాచ్ విద్యార్థులూ పొందుతారు. బాగా చదివి ఉత్తమ ఫలితాలు సాధిస్తారు అని ఆశాభావం వ్యక్తం చేస్తున్నానుప్రభా మల్లికార్జున్.

గమ్యానికి గమకం

ఇహపరాలకు సంబంధించిన విషయాలను ప్రస్తావించింది సుపర్ణసూక్తం. సుపర్ణం అంటే రెండు రెక్కలున్న ప్రాణి. కొమ్మపైనున్న రెండు పక్షుల్లో ఒకటి రావిపళ్లు తింటోంది. రెండోది చూస్తోంది. ఒకటి కర్మఫలం అనుభవించే జీవాత్మ. రెండోది కర్మకు తగ్గ ఫలాన్ని నిర్ణయించే పరమాత్మ. సుపర్ణ శబ్దం సూర్యుడికి, గరుత్మంతుడికి, జీవాత్మకు సమానం. కర్మసాక్షి అయిన సూర్యుడికి పగలూ రాత్రి, గరుత్మంతుడికి శక్తి, భక్తి.. జీవుడికి ప్రాణం, జ్ఞానం రెక్కలతో సమానం. మనిషిలో సూర్యుడి ద్వారా ప్రాణశక్తి, గరుడుకి ద్వారా సూక్ష్మబుద్ధి ప్రవేశించి జీవాత్మను జీవుడిగా మార్చాయి. అతడిలోని చైతన్యం కర్మలకు పురిగొలిపి కర్మఫలాలను తినిపింస్తుంది. అందుకే అతడు రాగ ద్వేషాలకూ, కష్ట సుఖాలకూ ఆహారమౌతాడు. మనిషి భోక్తాసుపర్ణుడు. స్వార్థం రెక్క విప్పితేన సుడిగుండం, త్యాగం రెక్క విప్పితే మోక్షగుండం. సూర్యుడు ఆత్మకారకుడు. పగలంతా లోకాలను వెలిగించి, రాత్రి పడమటి సముద్రంలో తల దాచుకుంటాడు. రెక్కలార్చి గగన విహారం చేసే ఎర్రని పక్షి, నీటిని పీల్చుకుని, వర్షం కురిపిస్తుంది, తృప్తినిస్తుంది. జీవరాశిని రక్షిస్తుంది అని రుగ్వేదం సూర్యుణ్ణి వర్ణిస్తుంది. గరుత్మంతుడు తల్లి దాస్యం తప్పించడానికి స్వర్గాన్ని జయించి అమృతం తెచ్చాడు. పని పూర్తయిన వెంటనే తిరిగెళ్లి అమృతకలశాన్ని ఇంద్రుడికే సమర్పించాడు. ఇహపరాల నడుమ జీవనం సాగిస్తూ కష్టసుఖాలు చవిచూస్తూ వైరాగనయంతో జీవన్ముక్తిని పొందడమే జీవిత పరమార్థం, నిష్కామకర్మం మార్గమే గమ్యానికి గమనకం.

సీజన్ మారితే ఆరోగ్య సమస్యలు

కాలం మారినప్పుడల్లా... అనారోగ్య సమస్యలు బాధిస్తుంటాయి. అవి దూరం ఉండాలంటే... మనమూ అందుకు తగ్గట్లు జీవనశైలిలో, తీసుకునే ఆహారం పద్ధా మార్పులు చేసుకోవాలి.

✦ మారిన వాతావరణ పరిస్థితులకు తగ్గట్లుగా ఆహారం తీసుకోవాలి. ముఖ్యంగా తేలిగ్గా అరిగే పదార్థాలను ఎంచుకోవాలి. సీజనల్ వ్యాధులు చుట్టుముడతాయి. ముందుగా ప్రభావితం అయ్యేది పిల్లలే. అందుకే, వారికి తప్పనిసరిగా కాచి చల్లా ఇవ్వాలి. వేడివేడిగా భోజనం పెట్టాలి. వాతావరణం చల్లగా ఉంది కదా... దాహ లేదని నీళ్లు తాగడం మానేయొద్దు. కనీసం ఐదారు గ్లాసులైనా తాగాలి. ✦. సాధ్యమైనంత వరకూ ఫ్రిజ్‌లో నిల్వ చేసిన పదార్థాలను తీసుకోవద్దు. అలానే ఆహారాన్ని వేడి చేయడమూ మంచిది కాదు. ఖాళీ లేదనే కారణంతో ప్యాకెట్ ఆధారపడొద్దు. బదులుగా తాజా పండ్లు, కూరగాయలు తినడానికి ప్రాధాన్యం ఇవ్వాలి. ✦ డీహైడ్రేషన్ తలెత్తకుండా ద్రవ పదార్థాలను తీసుకోవాలి. రోగనిరోధక శక్తి లోపి నారింజ, ఉసిరి, నిమ్మ, జామ వంటి పండ్లను తీసుకోవాలి. వంట కాల్లో పసుపు అల్లం, జీలకర్ర, వాము ఎక్కువగా ఉండేలా చూసుకోవాలి.

✦ బెడ్‌షీట్లను , దిండ్లను వారానికోసారి మార్చడం, టవల్స్‌ని ఇన్‌ఫ్రెడెంట్ ఉతకడు చేయాలి. మిమ్మల్ని అన్నింటినీ ఆరోగ్యంగా ఉంచుతాయి.

ఆలస్యంగా నిద్రపోతే ..

నిద్రపోయి తొందరగా మేల్కోవాలి... చాలామంది చెప్పే విజయ సూత్రాల్లో ఇది ఓ ఇల్లు, ఆఫీసు పనులతో రకరకాల సమయాల్లో నిద్రించే అమ్మాయిల శాతమూ ఎక్కువే కదా! అలాంటి వారికి విజయం దక్కనట్లేనా? అంటే కాదని అంటున్నాయి తాజా అధ్యయనాలు. లండన్‌లోని ఇంపీరియల్ కాలేజీలో నిద్రవేళలు, మెదడు పనితీరుపై వాటి అధ్యయనాలు జరిగాయి. పరిశోధన కోసం 26వేలమందిని ఎంపిక చేస్తారు. అందులో వాళ్ల రీజనింగ్, ప్రతి స్పందించడం, జ్ఞాపకశక్తి, తెలివితేటలను పరీక్షించారట. నిద్రనుంచి మేల్కొనే అలవాటు వారికంటే ఆలస్యంగా నిద్రించే వారే చురుగ్గా ఉన్నారనీ, వాళ్ల ఐక్యూ కూడా ఎక్కువగా ప్రస్తావించారు. మామూలుగా వేకువ జామున లేచిన వారు పని చేయగల సామర్థం నీ అనుకుంటాం. కానీ, ఈ పరిశోధనలను బట్టి చురుకుదనం అనేది మనం నిద్రలేచే సమయాన్ని బట్టి ఉంటుంది, ఆ నిద్ర ఎంత నాణ్యంగా ఉందనే దానిపై ఆధారపడి ఉంటుందన్నది నిపుణుల అభిప్రాయం. గాఢ నిద్ర వల్ల జ్ఞాపకశక్తి, సమస్య పరిష్కార నైపుణ్యాలు, సృజనాత్మకత, ఉత్పాదకతలు పెరుగుతాయి. తొందరగా నిద్రలేవాలనే ఉద్దేశంతో చాలామంది చాలా నిద్ర పోతున్నారట. దీనివల్ల.... నిద్రలేమి సమస్యలు వచ్చి, అవి మెదడుపై ప్రతికూల ప్రభావం చూపిస్తున్నాయట. ప్రతిఒక్కరికీ జీవగడియారాలు వేరుగా ఉంటాయి.

పిండి ఎక్కువగా పులియకుండా !

✦ ఉష్ణోగ్రత ఎక్కువగా ఉన్నప్పుడు పిండి కొన్ని గంటల్లోనే పులిసే అవకాశం ఉంటుంది పులియబెట్టిన ఆహార పదార్థాలు ఆరోగ్యానికి మంచివన్న విషయం! అలా అతిగా పులిసినా ఆరోగ్యానికి ప్రమాదమే అంటున్నారు నిపుణులు. అందుకోసం పోషకాలు నశించిపోవడంతో పాటు ఆ పదార్థం రుచి, వాసన. ఇడ్లీ/దోసె పిండి కూడా అంతే! వీటిని ఫ్రిజ్‌లో పెట్టడం వల్ల ఆగిపోతుందని, అందుకే అవి ఎక్కువ కాలం పాటు తాజాగా ఉంటాయన చాలామంది. కానీ ఫ్రిజ్‌లో పెట్టినా పులిసే ప్రక్రియ నెమ్మదిగా కొనసాగుతుందని, ఈ పదార్థాన్ని లోలోపల పాడైపోయేలా చేస్తుందని చెబుతున్నారు.

జీర్ణ సమస్యలు తప్పవట! అయితే ఇలా అతిగా పుసిన పిండిని తీసుకోవడం వల్ల కడుపులో మంట, అజీర్తి, ఇన్ఫెక్షన్ వంటి జీర్ణక్రియ సమస్యల బారిన పడే ప్రమాదం ఎక్కువగా ఉన్నట్లు నిపుణులు భావిస్తున్నారు. టెక్స్చర్లలో మార్పులతో పాటు.. నోటికి పుల్లగా తగిలినా, వాసనలో తేడాలొచ్చినా, పిండి ఉపరితలంపై నూనెలాంటి లేయర్ ఏర్పడినా.. ఇలాంటి పిండిని బయటపడేయడమే ఉత్తమం. పిండి రుబ్బిన 24 గంటల్లోనే దాన్ని పూర్తిగా వాడేయా లని, తాజ వీటిని తయారుచేసుకోవడమే ఆరోగ్యానికి శ్రేయస్కరం అంటున్నారు.

ఎక్కువగా పులియకుండా ... ✦ దోసె పిండి అధికంగా పులియకుండా ఈ చిట్కాలు మేలు చేస్తాయంటున్నారు.

ఉన్నప్పుడు గంటలు గడిచినా అది పులవదు. ఈ పిండి రెండింతలైందంటే అది చెక్కగా పులిసినట్లు లెక్క అని గుర్తుపెట్టుకోండి. అప్పుడు తీసి ఫ్రిజ్‌లో పెట్టేస్తే సరిపోతుంది. 3జ కొంతమంది పిండి ఫ్రిజ్‌లో పెట్టడం మర్చిపోతుంటారు. దీనివల్ల కూడా ఎక్కువగా అవకాశం ఉంటుంది. కాబట్టి అలారం/ టైమర్ సెట్ చేసుకొని.. చెక్ చేసి మరీ పిండిని ఫ్రిజ్‌లో పెట్టాలి. ✦ పిండి బాగా చల్లగా ఉందనో లేదంటే దోసెలు వేయాలనుకున్న ప్రతిసారి తీసి బయ ఎందుకనో.. కొంతమంది నిద్ర లేవగానే ఈ బ్యాటర్ గిన్నెను ఫ్రిజ్‌లో నుంచి తీసి బయటపెట్టేస్తారు. దీనివల్ల కూడా ఎక్కువగా పులిసే ప్రమాదం ఉంది. కాబట్టి అవసరం పిండిని ఫ్రిజ్‌లోనుంచి తీయడం మంచిది. ✦ మోతాదుకు మించి మినప్పప్పు ఉపయోగించినా పిండి ఎక్కువగా పులిసే అవకాశం ఉంటుంది! ఎందుకంటే మినప్పప్పు పులిసే ప్రక్రియను వేగవంతం చేస్తుంది. కాబట్టి ఎక్కువగా వేయకుండా తగినంత మేరకే వాడేలా జాగ్రత్తపడాలి. ✦ మెంతులు పులిసే ప్రక్రియను వేగవంతం చేస్తుంది. కాబట్టి వీటిని కూడా ఎక్కువగా వాడకపోవడం మంచిది అంటున్నారు నిపుణులు.

సైబర్ నేరగాళ్ల ఆట కట్టిస్తాం..

సాంకేతికత పెరిగే కొద్దీ... సైబర్ నేరగాళ్లు రోజుకో రకమైన వ్యూహంతో దాడులు చేస్తున్నారు. వారెన్ని పన్నాగాలు, ఎత్తులు వేసినా... వాటన్నింటినీ నిరోధం తొక్కి పెట్టే పరిశోధనల్లో దిట్టగా మారారు ఐఐటీ మద్రాస్ ప్రొఫెసర్ శ్వేతా ప్రేమ్ అగర్వాల్. క్రిప్టోగ్రాఫర్‌గా ఆమె అందజేస్తున్న సేవలకు కేంద్ర ప్రభుత్వం రాష్ట్రీయ విజ్ఞాన్ పురస్కార్... 'విజ్ఞాన యువ శాంతి స్వరూప్ భట్నాగర్' అవార్డును ప్రకటించింది.

ఈ అవార్డు... గత 10ఏళ్లుగా నేను చేసిన పరిశోధనలకు దక్కిన గుర్తింపు మాత్రమే కాదు... క్రిప్టోగ్రఫీకి ఇచ్చిన ప్రాధాన్యతగానూ భావిస్తున్నా. ఈ పురస్కారం నా బాధ్యతను మరింత పెంచింది. ప్రస్తుతం ఐఐటి మద్రాస్‌లో కంప్యూటర్ సైన్స్ అండ్ ఇంజినీరింగ్ విభాగం లో ప్రొఫెసర్‌గా విధులు నిర్వహిస్తున్నారు. క్రిప్టోగ్రాఫర్‌గా నా బృందంతో కలిసి డేటా సేఫ్టీపైనా పనిచేస్తోంది. క్రిప్టోగ్రఫీ...సైబర్ భద్రతకు వెన్నెముక. సమా చారాన్ని సురక్షితంగా ఉంచడానికీ, దాని గోప్యత, సమగ్రత, ప్రామాణికత కాపాడటానికీ గణిత శాస్త్ర సూత్రాల ఆధారంగా కోడెడ్ అల్గారిథమ్‌లు, హాష్‌లు సైన్‌లను దీనికి ఉపయో గిస్తాం. ఇందులో పోస్ట్ క్వాంటమ్ క్రిప్టోగ్రఫీ మరొకటి. క్వాంటమ్ కంప్యూటర్ల నుంచి సైబర్‌భద్రతకు ముప్పు వాటిల్లే అవకాశాలు ఎక్కువ. ఈ దాడులను సైతం ధీటుగా ఎదుర్కొనేందుకు అవసరమైన అల్గారిథమ్‌ను రూపొందించిన పనిలో ప్రస్తుతం ఉంది.

సవాళ్లు దాటుకుంటూ...

మాది పుణె. మధ్యతరగతి కుటుంబం. నాన్న టాటా టెక్నాలజీస్‌లో పనిచేసి రిటైరయ్యారు. అమ్మ టీచర్. వీరి పెంపకం వల్లే నాకు సమాజం మీద మంచి దృక్పథం ఏర్పడింది. చిన్నతనం నుంచి గణితం, సైన్స్ అంటే ఎంతో ఇష్టం. కాలేజీ పరిశోధక పుస్తకాలు చదివేదాన్ని. బ్రియాన్ గ్రీన్ రాసిన 'ది ఫ్యాబ్రిక్ ఆఫ్ ది కాస్మోస్' పుస్తకం నన్నెంతో ప్రభావితం చేసింది. కొత్త విషయాలు తెలుసుకునేందుకు పరిశోధన మీద ఆసక్తి పెంచింది. ఇందుకోసమే విదేశీ యూనివర్సిటీల్లో చదివేందుకు దరఖాస్తులు పెట్టాను. యూఎస్‌లో మాస్టర్స్, పిహెచ్‌డి చేసే అవకాశమొచ్చింది. అప్పట్లో స్టాన్‌ఫర్డ్ యూనివర్సిటీకి వెళ్లినప్పుడు క్రిప్టోగ్రఫీపై ప్రొఫెసర్ డాన్ బోనే చెప్పిన విషయాలకు ప్రభావితమయ్యా. దీని గురించి తెలుసుకుందామని పరిశోధనా మొదలు ఎట్టాను. క్రిప్టోగ్రఫీ.. చెస్ ఆటలా ఉంటుంది. డేటా చోరీకోసం నేరగాళ్లు సాంకేతికతను బ్రేకే చేసూనచూస్తూ ఉంటారు. దాని అడ్డుకునేందుకు పావులు కదుపుతుండాలి. సైబర్‌నేరగాళ్లు చాలా తెలివిగా వ్యవహరిస్తుంటారు. అంతుచిక్కనట్లుగా ఉండే వారి పన్నాగాల్ని పసిగట్టి పరిష్కారం చూపే అలానగరిథమ్ రూపొందించాల్సి ఉంటుంది. డేటా సెక్యూరిటీపరంగా పనిచేసే అనేక విభాగాల్లో నరకిప్టోగ్రఫీ ఒకటి. ఈ సవాళ్లను ఎదుర్కొనేందుకు సిద్ధమయ్యా. ఐఐటి మద్రాస్‌లో ప్రొఫెసర్ గా చేరి దీనిమీద పరిశోధనలు. చేయడం ఆరంభించా.

తెర

'పిఠాపురంలో' టెటిల్ ఆవిష్కరణ

'ప్రేయసి రావే' ఫేమ్ మహేష్‌చంద్ర దర్శకత్వంలో రూపొందిన చిత్రం 'పిఠాపురం'లో దీనికి ఉపశీర్షిక 'అలా మొదలైంది'. డా. రాజేంద్రప్రసాద్, పృథ్వీరాజ్, కేదార్ శంకర్, మణిచందన, సన్నీ అఖిల్, విరాట్, సాయిప్రణీత్ , శ్రీలు, ప్రత్యూష తదితరులు ఈ చిత్ర ప్రధాన తారాగణం. మహేష్‌చంద్ర సినిమా టీమ్ పతాకంపై దుండిగల్ల బాలకృష్ణ, ఆకుల సురేష్ పటేల్, ఎఫ్ఎం మురళి (గోదారి కిట్టయ్య) ఈ చిత్రాన్ని నిర్మిస్తున్నారు. ఈ సినిమా 'టెటిల్ పోస్టర్‌ని తెలంగాణ ఉప ముఖ్యమంత్రి భట్టి విక్రమార్క ఆవిష్కరించారు. ఈ సందర్భంగా భట్టి విక్రమార్క మాట్లాడుతూ'ఈ సినిమా కాన్సెప్ట్ గురించి దర్శకులు చెప్పారు. మంచి సందేశాత్మక చిత్రంగా అనిపిస్తోంది. యువతరం కుటుంబ సమేతంగా ఎలాంటి నిర్ణయాలు తీసుకోవాలి, ఎలా ఎదగాలనే సందేశం ఈ సినిమాలో ఉంది. ఈ చిత్రాన్ని అందరూ ఆదరించాల్మి అని చెప్పారు. డా.రాజేంద్రప్రసాద్ మాట్లాడుతూ ఇవాళ సమాజంలో ఏం జరుగుతుందనే పాయింట్‌ని దర్శకుడు మహేష్‌చంద్ర అద్భుతంగా డీల్ చేశాడు. నటుడు పృథ్వీరాజ్ మాట్లాడుతూ ఇది మూడుకుటుంబాల కథ. ఈ ఇంటర్‌నెట్ యుగంలో తల్లిదండ్రులంటే గౌరవం కనబరచని యువతకు కనువిప్పు కలిగించే చిత్రం ఇది' అని పేర్కొన్నారు.

'సిగ్మా'ఫస్ట్ లుక్ రిలీజ్

దక్షిణాదిలోని అత్యంత విశ్వసనీయ, హై ప్రొడక్షన్ వాల్యూస్, గ్లోబల్ ప్రమోషనల్ రీచ్ గల ప్రతిష్టాత్మక నిర్మాణ సంస్థ సుబాస్కరన్ లైకా ప్రొడక్షన్స్ నిర్మాణంలో జాసన్ సంజయ్ దర్శకత్వంలో యాక్షన్ అడ్వెంచర్ కామెడీ"సిగ్మా" చిత్రం 65 రోజుల షూటింగ్ విజయవంతంగా పూర్తి చేసుకున్నట్లు అనౌన్స్ చేశారు. నాలుగు నెలల పాటు జరిగిన షూటింగ్ ఇప్పుడు సినిమా షెడ్యూల్‌లో 95 పూర్తయింది. లైకా ప్రొడక్షన్స్ సీఈఓ తమిళ్ కుమారన్ మాట్లాడుతూ..డైరెక్టర్ జేసన్ సంజయ్ తన మాట ప్రకారం అద్భుత మైన రిజల్ట్ అందించారు. 65 రోజుల్లో 95 షూటింగ్ పూర్తి చేయడం, ముఖ్యంగా ఒక డెబ్యుట్ డైరెక్టర్‌గా, అసాధారణ విజయమే. లైకాతో ఆయన దర్శకత్వ ప్రయాణం విజయ వంతంగా కొనసాగాలని మనస్ఫూర్తిగా కోరుకుంటున్నాం తమిళం, తెలుగు భాషల్లో రూపొందుతున్న ఈ చిత్రం చెన్నై, సేలం, తలకోన, థాయ్‌లాండ్ ప్రాంతాల్లో షూట్ చేశారు. లైవ్ లొకేషన్లు, ప్రత్యేకంగా రూపొందించిన సెట్లతో ఒక అద్భుతమైన అడ్వెంచర్ ఎక్స్‌పీరియెన్స్‌ని ప్రేక్షకులకు అందించబోతోంది.

కొత్త సినిమా చూసిన ఫీలింగ్ కలిగింది

శివమేడ్ ఫర్ వన్ అండ్ ఓన్లీ నాగార్జున. ఆయన్ను తప్ప మరొకరని ఊహించు కోలేను. శివ రీరిలీజ్ 4రీ డాల్బీ ఆట్మాస్‌లో గ్రేట్ ఎక్స్ పీరియెన్స్ ఇస్తుంది: రామ్ గోపాల్ వర్మ కింగ్ నాగార్జున ఆల్ టైం కల్ట్ క్లాసిక్ 'శివ' బాక్సాఫీసు రికార్డులుని తిరగరాస్తూ ఇండియన్ సినిమాను 'బిఫోర్ శివ', 'ఆఫ్టర్ శివ'గా రీడిఫైన్ చేసింది. రామ్ గోపాల్ వర్మ దర్శకత్వంలో1989లో విడుదలైన శివ చిత్రాన్ని అన్నపూర్ణ స్టూడియోస్ బ్యానర్ లో నిర్మాతలు అక్కినేని వెంకట్ సురేంద్ర యార్లగడ్డ నిర్మించారు. అన్నపూర్ణ స్టూడియోస్ 50 ఇయర్స్ సందర్భంగా శివ చిత్రాన్ని 4రీ డాల్బీ ఆట్మాస్‌లో నవంబర్ 14న థియేటర్లలో గ్రాండ్‌గా రిలీజ్ చేస్తున్నారు. నాగార్జున గారు శివ ఒక ట్రెండ్ సెట్టర్ ఫిల్మ్ అవ్వడానికి కారణం ఏమని భావిస్తున్నారు?రాము స్ట్రాంగ్ విజన్, కన్వెన్షన్తో వచ్చారు. సినిమాని ఇలా కూడా తీయొచ్చని చూపించారు. నేను కూడా చాలాసార్లు ఎందుకు ఇది కల్ట్ సినిమా అయిందని భావిస్తుంటాను. సంథింగ్ మ్యాజిక్ జరిగింది. నాగార్జున గారు అమల గారిని స్క్రీన్ మీద చూసినప్పుడు ఎలా అనిపించింది?నోస్టాలజిక్ ఫీలింగ్. సినిమా చూసినప్పుడు అమల ఊర్లో లేదు. couldn"t take my eyes off you అని మెసేజ్ పెట్టాను(నవ్వుతూ) . సినిమా చూస్తున్నంతసేపు ఫెంటాస్టిక్ మెమ సినిమాలో ప్రతిదీ గ్రేట్ మెమరీ. నాగార్జున గారు శివ చూసిన తర్వాత నాన్నగారు ఏమన్నారు?సినిమా చాలా పెద్ద హిట్. చాలా మంచి సినిమా చేశావ్. ఇది ఎక్కడికి వెళ్లి ఆగుతుందో తెలియదు అన్నారునాగార్జున గారు నాగచైతన్య అఖిల్ శివ సిమాని సీక్వెల్ చేస్తే మీరు యాక్సెప్ట్ చేస్తారా?వాళ్లకి అంత కరేజ్, గట్స్ ఉన్నాయని నేను అనుకోవడం లేదు (నవ్వుతూ) నేను బయట ఒక హిట్ కొట్టిన తర్వాతే నాగార్జున ని అప్రోచ్ అవుతాను(రాంగోపాల్ వర్మ)

'భర్త మహాశయులకు విజ్ఞప్తి'

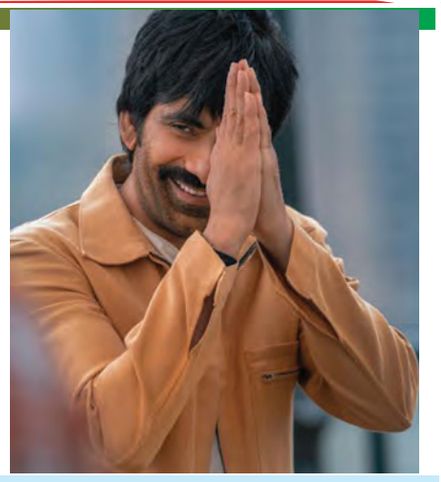

మాస్ మహారాజా రవితేజ, కిషోర్ తిరుమల దర్శకత్వం వహిస్తున్న అవుట్ అండ్ అవుట్ ఎంటర్‌టైనర్ RT76తో అలరించబోతున్నారు . SLV సినిమాస్ బ్యానర్‌పై సుధాకర్ చెరుకూరి ఈ చిత్రాన్ని హై ప్రొడక్షన్ వాల్యూస్‌తో నిర్మిస్తున్నారు. జీ స్టూడియోస్ ఈ చిత్రాన్ని సమర్పిస్తోంది. ఇందులో రవితేజ సరసన ఆషికా రంగనాథ్, డింపుల్ హయతి కథానాయికలుగా నటిస్తున్నారు. ఈరోజు, మేకర్స్ హ్యూమరస్ గ్లింప్స్ ద్వారా సినిమా టైటిల్‌ను రిలీజ్ చేశారు.దర్శకుడు కిషోర్ తిరుమల వాయిస్ ఓవర్‌లో వివరించిన టెంపుల్ అనౌన్స్మెంట్ తో గ్లింప్స్ ప్రారంభమవు తుంది. ఈ అనౌన్స్మెంట్ గురించి రవితేజ క్యారెక్టర్ మాట్లాడుతూ.. 'నా జీవితంలోని ఇద్దరు ఆడాళ్లు నన్ను రెండు ప్రశ్నలు అడిగారు. సమాధానం కోసం చాలా ఆలోచించాను. గూగుల్ ఏఐ అన్నిటిని అడిగాను. మేబి వాటికి పెళ్లి కాకపోవడం వల్ల నన్ను ఇంకా కన్ఫ్యూజ్ చేశాయి. రవితేజ చాలా రోజుల తర్వాత ఫ్యామిలీ ఫ్రెండ్లీ ఎంటర్టైనర్ చేయడం రిఫ్రెషింగ్‌గా ఉంది. తన అద్భుతమైన కామెడీ టైమింగ్, స్క్రీన్ ప్రెజెన్స్‌తో తన వెర్సటిలిటీని ప్రజెంట్ చేశారు. దర్శకుడు కిషోర్ తిరుమల టచ్‌తో టైటిల్ ఫ్యామిలీ ఫీలింగ్ కలిగించింది. గ్లింప్స్ చూస్తే సినిమా పక్కా ఎంటర్టైనింగ్‌గా, మనసుని హత్తుకునేలా ఉండబోతోందని అనిపిస్తోంది.

'సంతాన ప్రాప్తిరస్తు' 14న విడుదల

విక్రాంత్, చాందినీ చౌదరి జంటగా నటిస్తున్న సినిమా "సంతాన ప్రాప్తిరస్తు". ఈ సినిమాను మధుర ఎంటర్ టైన్ మెంట్, నిర్వి ఆర్ట్స్ బ్యానర్స్ పై మధుర శ్రీధర్ రెడ్డి, నిర్వి హరి ప్రసాద్ రెడ్డి నిర్మిస్తున్నారు. దర్శకుడు సంజీవ్ రెడ్డి ఈ చిత్రాన్ని రూపొందిస్తున్నారు. రచయిత షేక్ దావూద్ జి ఈ సినిమాకు స్క్రీన్ ప్లే అందించారు. "సంతాన ప్రాప్తిరస్తు" సినిమా ఈ నెల 14న గ్రాండ్ థియేట్రికల్ రిలీజ్‌కు రెడీ అవుతోంది. సోమవారం సాయంత్రం హైదరాబాద్ లో ఈ చిత్ర ప్రీ రిలీజ్ ఈవెంట్‌ను ఘనంగా నిర్వహించారు. డైరెక్టర్స్ బాబీ, సందీప్ రాజ్, శైలేష్ కొలను, బీవీఎస్ రవి, ప్రొడ్యూసర్ లగడపాటి శ్రీధర్ ముఖ్య అతిథులుగా పాల్గొన్నారు. ఈ సందర్భంగాలిరిసిస్ట్ బాలవర్ధన్ మాట్లాడుతూ ఈ సినిమాలో అనుకుందొకటిలే అయ్యిందొకటిలే పాటను రాశాను. ఈ పాటను వెన్నెల కిషోర్ గారు పాడారు. డైలాగ్ రైటర్ కల్యాణ్ రాఘవ్ మాట్లాడుతూ నేను మా మూవీ ట్రైలర్ లాంఛ్ లోనే చెప్పాను. మ్యూజిక్ డైరెక్టర్ అజయ్ అరసాడ మాట్లాడుతూ ఈ సినిమాకు బ్యాక్ గ్రౌండ్ స్కోర్ చేసే అవకాశం రావడం హ్యాపీగా ఉంది. అన్నారు.నిర్మాత లగడపాటి శ్రీధర్ మాట్లాడుతూ ఈ మూవీ ప్రివ్యూ చూసిన కొద్దిమందిలో నేనూ ఉన్నాను. డైరెక్టర్ సంజీవ్ రెడ్డి మాట్లాడుతూ "సంతాన ప్రాప్తిరస్తు" టైటిల్ అనౌన్స్ చేసిన ప్పుడు ఫ్యామిలీ ఆడియెన్స్ కు ఇలాంటి టైటిల్ ఇబ్బంది అవుతుందేమో అని కొందరు అన్నారు.కానీ మా ప్రొడ్యూసర్స్ ఈ టైటిల్ కథకు యాప్ట్ అని నమ్మి అదే టైటిల్ కొనసాగించారు. ప్రొడ్యూసర్ అప్పిరెడ్డి మాట్లాడుతూ "సంతాన ప్రాప్తిరస్తు" సినిమా టీజర్, ట్రైలర్ చాలా బాగున్నాయి. నిర్మాత మధుర శ్రీధర్ రెడ్డి మాట్లాడుతూ ఈ చిత్రంతో ఒక మంచి ప్రయత్నం చేశాం. ఎంటర్ టైన్‌మెంట్ ఉన్న ఒక క్లీన్ ఫ్యామిలీ మూవీ నిర్మించాం. నిర్మాత నిర్వి హరిప్రసాద్ రెడ్డి మాట్లాడుతూ మీ అందరి దగ్గర నుంచి మా సినిమాకు రిలీజ్ ముందే మంచి అప్లాజ్ వస్తోంది. సినిమా హిట్ అనే పాజిటివ్ నెస్ కనిపిస్తోంది. "హీరోయిన్ చాందినీ చౌదరి మాట్లాడుతూ ఈ స్క్రిప్ట్ వినగానే ఇప్పుడున్న సమాజంలో చెప్పాల్సిన కథ ఇది అనిపించింది. మనకు ఫెర్టిలిటీ సెంటర్స్ చాలా పెరిగాయి అన్నారు. హీరో విక్రాంత్ మాట్లాడుతూ కెరీర్ పరంగా సాఫ్ట్ వేర్‌లో ఉన్నా, నాకు మూవీస్ అంటే ప్యాషన్ ఉండేది. గతంలో ఒక సినిమా చేశా అది అనుకున్న ఫలితాన్ని ఇవ్వలేదు.

గ్రాండ్‌గా 'రాబందు' ట్రైలర్

శ్రీమతి పులిజాల నరసమ్మ సమర్పణలో పులిజాల ఫిల్మ్స్ పతాకంపై ప్రీతి నిగమ్, రామ్, భాను ప్రసాద్, సురేష్ రాజ్, బ్రహ్మానందం రెడ్డి నటీ నటులుగా జయశేఖర్ కల్లు. దర్శకత్వంలో పులిజాల సురేష్ నిర్మించిన చిత్రం "రాబందు". అన్ని కార్యక్రమాలు పూర్తి చేసుకొని విడుదలకు సిద్ధమైన సందర్భంగా చిత్ర ట్రైలర్ విడుదల కార్యక్రమం ఘనంగా జరుపుకున్నారు. సినిమాటోగ్రఫి మినిస్టర్ కోమటిరెడ్డి వెంకటరెడ్డి గారు ట్రైలర్ రిలీజ్ చేసి యూనిట్ అభినందనలు తెలియచేశారు. అనంతరం గెస్ట్ గా వచ్చిన దర్శకుడు సముద్ర లిరికల్ సాంగ్ ను విడుదల చేయగా చిత్ర నటి ప్రీతి నిగమ్ టీజర్ లాంచ్ చేశారు.ఇంకా సెన్సార్ బోర్డు మెంబర్ ఉపేంద్ర , రేణుకుమార్ మరియు చిత్ర యూనిట్ సభ్యులు ఈ కార్యక్రమంలో పాల్గొన్నారు.అనంతరంనటి ప్రీతి నిగమ్ మాట్లాడుతూ..ట్రైలర్ చూస్తుంటే నాకు గూస్ బమ్స్ వచ్చాయి. అంత బాగా ఉంది. ప్రముఖ దర్శకుడు సముద్ర మాట్లాడుతూ..డైరెక్టర్ జయశేఖర్ నాకు మంచి మిత్రుడు.. పూర్తిగా క్రైమ్ ఎంటర్టైన్మెంట్‌గా వస్తున్న ఈ సినిమా తనకిది నాలుగో సినిమా.

ప్రపంచ ఛాంపియన్‌షిప్..
తోమర్ ప్రపంచ రికార్డు

న్యూఢిల్లీ: ప్రపంచ ఛాంపియన్‌షిప్‌లు 2025, పురుషుల పరుగు ఈవెంట్‌లో ఐశ్వర్య ప్రతాప్ సింగ్ తోమర్ ప్రపంచ రికార్డును సమం చేశాడు. అలాగే పురుషుల 50 మీటర్ల రైఫిల్ 3 పొజిషన్స్ ఫైనల్‌కు నీరజ్ కుమార్ అర్హత సాధించాడు. ఈజిప్టులోని కైరోలో మంగళవారం జరిగిన పురుషుల 50 మీటర్ల రైఫిల్ 3 పొజిషన్లలో భారతదేశానికి చెందిన ఐశ్వర్య ప్రతాప్ సింగ్ తోమర్ ఫైనల్స్‌కు చేరడమే కాకుండా ప్రపంచ రికార్డు సృష్టించాడు. తోమర్ మొత్తం 597 పాయింట్లు సాధించి అర్హత రౌండ్‌లో అగ్రస్థానంలో నిలిచి ఫైనల్‌కు అర్హత సాధించాడు, రెండుసార్లు ఒలింపియన్ అయిన 24 ఏళ్ల తోమర్ ప్రారంభం నుండే మంచి ప్రతిభ కనబరిచాడు. అతను ప్రోన్ పొజిషన్‌లో 200 పరుగులకు 400 పరుగులు సాధించాడు. ప్రపంచ రికార్డు సాధించే దిశగా తోమర్ కొంచెం తడబడ్డాడు. కానీ రెండు స్టాండింగ్ సిరీస్‌లలో వరుసగా 98 మరియు 99 పరుగులు చేసి ప్రపంచ రికార్డును సమం చేశాడు. ఇక ఈ ఈవెంట్‌లో పోటీ పడిన మరో భారతీయుడు నీరజ్ కుమార్ కూడా ఫైనల్‌కు అర్హత సాధించాడు. అతను మొత్తం 592 పాయింట్లు సాధించి ఐదవ స్థానంలో నిలిచాడు. తరువాత రోజు, ఇటీవల ప్రపంచ ఛాంపియన్‌గా నిలిచిన సామ్రాట్ రాణా ఈషా సింగ్‌తో కలిసి మిక్స్‌డ్ 10 మీటర్ల ఎయిర్ పిస్టల్ టీమ్ ఈవెంట్‌లో పాల్గొననున్నారు. ఈ ఈవెంట్‌లో సురుచి సింగ్ మరియు శ్రవణ్ కుమార్ రెండవ భారతీయ జంటగా ఏర్పడనున్నారు.

కార్టింగ్ ఛాంపియన్‌గా అర్షి

న్యూఢిల్లీ: భారతదేశపు తొలి మహిళా జాతీయ కార్టింగ్ ఛాంపియన్‌గా 9 ఏళ్ల అర్షి గుప్తా నిలిచింది. మైక్రోమాక్స్ విభాగంలో అర్షి గుప్తా టైటిల్‌ను గెలుచుకుంది. ఎమ్ఇసిఒ-ఎఫ్ఎమ్ఎస్‌సిఐ నేషనల్ కార్టింగ్ ఛాంపియన్‌షిప్-2025లో అర్షి జాతీయ కార్టింగ్ ఛాంపియన్‌షిప్ గెలుచుకున్న తొలి మహిళా రేసర్ గా రికార్డు నమోదు చేసింది. మైక్రో మాక్స్‌లో జరిగిన ప్రీఫైనల్స్, ఫైనల్స్‌లో గుప్తా అద్భుతమైన ప్రదర్శన చేసింది. ఆమె ఈ విభాగంలో జాతీయ ఛాంపియన్‌షిప్‌ను గెలుచుకోవడానికి తగినన్ని పాయింట్లను సంపాదించిపెట్టింది. ప్రీఫైనల్స్‌ను గెలవడానికి ఆమె మిడ్‌గ్రిడ్ నుండి పోరాడినప్పటికీ, అద్భుతమైన ఆరంభంతో రాకెట్‌తో దూసుకెళ్లి కమాండింగ్ విజయాన్ని సాధించిన తర్వాత ఆమె పోల్ నుండి ఫైనల్స్‌లో అగ్రస్థానంలో నిలిచింది. 21 ఏళ్ల రోటాక్స్ మాక్స్ ఛాంపియన్‌షిప్ చరిత్రలో జాతీయ టైటిల్ గెలుచుకున్న తొలి మహిళా పోటీదారుగా గుప్తా మరో రికార్డును బద్దలు కొట్టింది. జాతీయ ఛాంపియన్‌షిప్ ఫైనల్ స్టాండింగ్స్‌లో సీనియర్ మ్యాక్స్ ఇషాన్ మాదేష్ (బెంగళూరు, పెరెగ్రైన్ రేసింగ్). జట్టు ఛాంపియన్లు పెరెగ్రైన్ రేసింగ్. ఉత్తమ రూకీ గాబ్రియేల్ ఇరిగరే బౌర్ (జైపూర్, పెరెగ్రైన్ రేసింగ్) జూనియర్ మ్యాక్స్ ఎషాంత్ వెంగటేసన్ (చెన్నై, ఎంఎస్‌పోర్టు). జట్టు ఛాంపియన్లుగా ఎంఎస్‌పోర్టు, ఉత్తమ రూకీ అర్మాన్ ధావన్ (ఢిల్లీ, లీప్‌ఫ్రాగ్ రేసింగ్) మినీ మ్యాక్స్: రివాన్ దేవ్ ప్రీతం (చెన్నై, ఎంఎస్‌పోర్టు). టీమ్ ఛాంపియన్స్ ఎంఎస్‌పోర్టు, ఉత్తమ రూకీ యస్విన్‌రామ్ రాజమాణికం (చెన్నై, మొమెంటం మోటార్‌స్పోర్ట్స్) మైక్రో మాక్స్ అర్షి గుప్తా (ఫరీదాబాద్, లీప్‌ఫ్రాగ్ రేసింగ్) నిలిచారు.

ఎయిర్ పిస్టల్‌లో వరల్డ్
ఛాంపియన్‌గా రాణా

న్యూఢిల్లీ: భారతదేశపు మొట్టమొదటి వ్యక్తిగత ఎయిర్ పిస్టల్ ప్రపంచ ఛాంపియన్‌గా సామ్రాట్ రాణా నిలిచాడు. ఈజిప్టులోని కారియోల్‌లో జరిగిన 2025 ఐఎస్ఎస్ఎఫ్ ప్రపంచ ఛాంపియన్‌షిప్‌లో వ్యక్తిగా 10 మీటర్ల ఎయిర్ పిస్టల్ విభాగంలో స్వర్ణ పతకాన్ని గెలుచుకున్న తొలి భారతీయుడిగా సామాట్రా రాణా చరిత్ర పుస్తకాల్లో తన పేరు లిఖించుకున్నాడు. కాంస్య పతక స్థానానికి నెట్టబడిన తర్వాత తన చివరి ఆరు షాట్లలో అతను రెండు 10.9 సెకన్లు కొట్టాడు. చైనాకు చెందిన హు కైని అధిగమించి బంగారు పతకం సాధించడానికి 10.3 లేదా అంతకంటే ఎక్కువ సమయం అవసరమైనప్పుడు అతను తన చివరి షాట్‌లో అనూహ్యంగా 10.6 అద్భుతమైన షాట్ కొట్టాడు. కాగా మూడు సంవత్సరాల క్రితం 2022లో ఈజిప్టులోని కైరోలో జరిగిన ఐఎస్ఎస్ఎఫ్ జూనియర్ ప్రపంచ ఛాంపియన్‌షిప్‌లో సామ్రాట్ రెండు స్వర్ణాలు, పురుషుల 10 మీటర్ల ఎయిర్ పిస్టల్ జట్టు మరియు మిక్స్‌డ్ 10 మీటర్ల ఎయిర్ పిస్టల్ పతకాలను గెలుచుకోవడం ద్వారా అతను అతిపెద్ద బ్రేక్ త్రూ సాధించాడు. 2025 ఐఎస్ఎస్ఎఫ్ ప్రపంచ ఛాంపియన్‌షిప్, సీనియర్ ప్రపంచ ఛాంపియన్‌షిప్‌లలో సామ్రాట్ అరంగేట్రం చేయగా, సీనియర్ స్థాయిలో అతని మొదటి అంతర్జాతీయ పతకం కావడం విశేషం.

'ఆరు' కోసం ముగ్గురి పోటీ

దక్షిణాఫ్రికాతో టెస్టుకు టీమిండియా సిద్ధం

న్యూఢిల్లీ: దక్షిణాఫ్రికాతో తలపడేందుకు టీమిండియా సిద్ధమవుతోంది. కోల్‌కతాలోని ఈడెన్ గార్డెన్స్‌లో ఈ నెల 14వ తేదీ నుండి దక్షిణాఫ్రికాతో ప్రారంభం కానున్న తొలి టెస్టుకు టీమ్ ఇండియా తుది జట్టు ఎంపిక జరుగుతోంది. టీమ్‌లో చాలా మంది స్థానాలు దాదాపు ఖరారైనా, ఆరో స్థానం (నం.6) కోసం ముగ్గురు కీలక ఆటగాళ్ల మధ్య గట్టి పోటీ నెలకొంది. ధ్రువ్ జురెల్, అక్షర్ పటేల్, యువ ఆల్‌రౌండర్ నితీష్ కుమార్ మధ్య ట్రయాంగిల్ పోటీ నడుస్తోంది. రిషబ్ పంత్ వికెట్ కీపర్‌గా తిరిగి జట్టులోకి రావడంతో, బ్యాటింగ్ డెప్త్, ఆల్‌రౌండర్ల విషయంలో నిర్ణయం తీసుకోవాల్సి ఉంది. ధ్రువ్ జురెల్ ప్రస్తుతం అత్యద్భుతమైన ఫామ్‌లో ఉన్న బ్యాటర్‌గా ఉన్నాడు. ఇటీవల దక్షిణాఫ్రికాఏ పై జరిగిన అనధికారిక టెస్టుల్లో వరుసగా 2 సెంచరీలు (132, 127) నమోదు చేసి సెలెక్టర్ల దృష్టిని ఆకర్షించాడు. గతంలో వెస్టిండీస్‌తో జరిగిన టెస్టులో కూడా అతను సెంచరీ సాధించాడు. చివరి 8 ఫస్ట్‌క్లాస్ ఇన్నింగ్స్‌లలో 3 సెంచరీలు, ఒక అర్ధ సెంచరీ ఉన్నాయి. రిషబ్ తిరిగి రావడంతో, జురెల్ వికెట్ కీపర్‌గా కాకుండా స్పెషలిస్ట్ బ్యాటర్‌గా నం.6 స్థానంలో ఆడాలని మేనేజ్‌మెంట్ భావిస్తున్నట్లు సమాచారం. ఇక నితీష్ కుమార్ ఒక పేస్ బౌలింగ్ ఆల్‌రౌండర్. ఇది బౌలింగ్ విభాగంలో ఒక అదనపు సీమర్‌ను (మూడవ సీమర్) ఆడించాలనుకుంటే జట్టుకు ఉపయోగపడుతుంది. ఈడెన్ గార్డెన్స్ పిచ్ పేస్ బౌలింగ్‌కు అనుకూలించే అవకాశం ఉన్నప్పటికీ, ఎక్కువగా స్పిన్నర్లకే ప్రాధాన్యత ఇస్తారు. అందుకే, నితీష్ బౌలింగ్ నైపుణ్యం అంతగా అవసరం ఉండకపోవచ్చునని, కేవలం బ్యాటింగ్ ఫామ్ పరంగా జురెల్ మెరుగని సెలక్టర్లు ఆలోచనలో ఉన్నారు. అతను బ్యాటింగ్‌లో కూడా రాణించగలడు. ఇక అక్షర్ పటేల్ నిలకడైన ఎడమచేతి వాటం స్పిన్ బౌలర్. అవసరమైనప్పుడు లోయర్‌ఆర్డర్‌లో ముఖ్యమైన పరుగులు చేయగల సమర్థుడు. భారత పిచ్‌లపై రవీంద్ర జడేజాతో పాటు, అదనపు స్పిన్నర్ అవసరమైతే అక్షర్‌కు చోటు దక్కే అవకాశం ఉంది. అయితే, ప్రస్తుత జట్టులో జడేజా, వాషింగ్టన్ సుందర్, కుల్దీప్ యాదవ్ వంటి స్పిన్ ఆల్‌రౌండర్, స్పెషలిస్ట్ స్పిన్నర్లు అందుబాటులో ఉండటంతో, కేవలం ఒకే స్పిన్నర్‌కు (జడేజా) ప్రాధాన్యత ఇచ్చి, ఆరో స్థానంలో బ్యాటింగ్ బలాన్ని పెంచడానికి (జురెల్‌ను) తీసుకోవచ్చు. దీంతో అక్షర్‌కు ఈ టెస్ట్‌లో చోటు దక్కడం కష్టంగా మారవచ్చు.

ఆర్చరీ ఛాంపియన్‌షిప్
సెమీఫైనల్‌కు దీపిక

ఫైనల్‌కు కాంపౌండ్ టీం

న్యూఢిల్లీ: ఆసియా ఆర్చరీ ఛాంపియన్‌షిప్-2025లో మహిళల రికర్వ్ విభాగంలో దీపికా కుమారి సెమీఫైనల్‌కు చేరుకుంది. అలాగే భారత పురుషుల కాంపౌండ్ జట్టు కూడా ఫైనల్‌కు చేరుకుంది. బంగ్లాదేశ్‌లోని ఢాకాలో మంగళవారం జరిగిన మహిళల రికర్వ్ సెమీఫైనల్స్‌లో ముగ్గురు భారతీయులు విజయం సాధించడంతో, క్వార్టర్ ఫైనల్స్‌లో దీపిక 7-3 తేడాతో దక్షిణ కొరియాకు చెందిన లీ గహ్యూన్‌ను ఓడించింది. ఇరాన్‌కు చెందిన రేహానే జారేపై 7-1 తేడాతో విజయం సాధించిన సంగీత, దీపికతో పాటు దక్షిణ కొరియాకు చెందిన జాంగ్ మిన్హీపై 6-4 తేడాతో విజయం సాధించిన అంకితా భకత్ కూడా సెమీఫైనల్లో చేరింది. ఈ మూడు విజయాలతో మహిళల రికర్వ్ విభాగంలో భారత్‌కు కనీసం రెండు పతకాలు ఖాయం అయ్యాయి. మరోవైపు మహిళల కాంపౌండ్ ఆర్చరీలో అనుభవజులైన జ్యోతి సురేఖ వెన్నం, ప్రితికా ప్రదీప్ కూడా సెమీఫైనల్స్‌కు చేరుకున్నారు. క్వార్టర్స్‌లో జ్యోతి 147-145తో దక్షిణ కొరియాకు చెందిన ఓ యూహ్యూన్‌ను ఓడించగా, ప్రితిక 148-146తో చికితా తనిపర్తిని ఓడించింది. ఇక పురుషుల విభాగంలో ధీరజ్ బొమ్మదేవర, రాహుల్ సెమీఫైనల్‌కు చేరుకున్నారు. ధీరజ్ షూట్‌ఆఫ్‌లో ఉజ్బెకిస్తాన్‌కు చెందిన అమిర్ఖాన్ సాడికోవ్‌ను ఓడించాడు. మరోవైపు, రాహుల్ చైనీస్ తైపీకి చెందిన లిన్ జిహ్‌సియాంగ్‌ను 6-2 తేడాతో ఓడించి సెమీఫైనల్‌కు చేరుకున్నాడు. కాగా జాదవ్, ఫుగే, అభిషేక్ వర్మలతో కూడిన భారత పురుషుల కాంపౌండ్ జట్టు ఫైనల్‌కు చేరుకుంది. సెమీఫైనల్స్‌లో రెండు జట్లు 235-235తో సమంగా నిలిచిన తర్వాత, ఈ త్రయం షూట్‌ఆఫ్‌లో థాయిలాండ్‌ను ఓడించింది.

నాణ్యం

ఈక్విటీ ఫండ్స్ టర్నోవర్
రూ. 79.87 లక్షలకోట్లు

ముంబయి, నవంబరు 11: ఈక్విటీ రంగంలోకి మూచువల్‌ఫండ్స్ పెట్టుబడులు రాక క్రమేపీ పెరుగుతుండటంతోమొత్తం ఫండ్ సంస్థల నిర్వహణ ఆస్తులు 79.87 లక్షలకోట్ల రూపాయలుగా తేలింది. అంతకుముందునెలలో 75.61 లక్షలకోట్లనుంచి కొంతమేర వృద్ధిని నమోదుచేసింది. ఈక్విటీ ఫండ్స్‌లోకి ఇన్వెస్టర్లు పెట్టుబడులకు కొంత వెనుకంజవేసారు. అయితే నికరంగా ఇన్‌ఫ్లోస్ కూడా 19శాతం క్షీణించి 24,690 కోట్లు వచ్చాయి. అదే సెప్టెంబరులో 30,422 కోట్లవరకూ ఉన్నాయి. మొత్తం ఈక్విటీ ఫండ్స్ ఆస్తుల నిర్వహణ 33.7 లక్షలకోట్ల నుంచి 35.16 లక్షలకోట్లకు పెరిగాయని ఆంఫీ వెల్లడించింది. అలాగే సిప్ పరంగా కూడా ఇన్‌ఫ్లోలు కొత్త గరిష్టాలను తాకాయి. 29,361 కోట్లనుంచి 29,529 కోట్లకు పెరిగాయి. దీనితో సిప్ నిర్వహణ ఆస్తులు ఆంఫీ సంస్థల పరంగా చూస్తే 20.3శాతం ఫండ్స్‌లో వాటాగా మొత్తం 16.25 లక్షలకోట్లుగా ఉన్నాయి. అలాగే ఫండ్స్ నిలిపివేత నిష్పత్తికూడా 76.3 నుంచి మెరుగుపడి 75శాతానికిచేరింది. 2024తో పోలిస్తే 50 నుంచి 60శాతంగా ఉంది. దీన్నిబట్టి చూస్తే సిప్స్‌లో ఇన్వెస్ట్‌మెంట్ల రద్దుకూడా క్రమేపీ తగ్గుతోంది. 2025 తొలినాళ్లలో ఈ నిష్పత్తి భారీగాపెరిగింది. 109నుంచి ఏప్రిల్‌లో ఏకంగా 296శాతానికి చేరుకుంది. అలాగఏ సిప్ ఖాతాలు కూడా 9.73 కోట్లనుంచి 9.88 కోట్లకు పెరిగాయి. నికరంగా 60 లక్షల ఖాతాలు వచ్చిచేరాయి. అయితే మూసివేసిన ఖాతాలు కూడా 45 లక్షలవరకూ ఉన్నాయి.

తులం పసిడి రూ.1,23,830
కిలో వెండి రూ.1,57,100

న్యూఢిల్లీ, నవంబరు 11: దేశీయ బులియన్ మార్కెట్లలోగ్రాము బంగారం మంగళవారం రూ.12,383 రూపాయలకు చేరింది. పెరిగినట్లే పెరుగుతూవస్తున్నా ప్రస్తుతం స్థిరంగాఉన్నట్లు తెలుస్తోంది. ప్రపంచ వ్యాప్తంగా మార్కెట్లలో పెరుగుతున్న అనిశ్చితులు కొంత తోడవుతున్నాయి, అలాగే వడ్డీరేట్లలో తేడాలు, కరెన్సీ విలువల్లో మార్పులు వంటివి ఇన్వెస్టర్ల సెంటి మెంట్‌పై ఒత్తిడి పెంచుతుంది. దేశీయంగా వినియోగ డిమాండ్ కూడా స్థిరంగానే ఉంది. పండుగలు పెళ్లిళ్లు సీజన్ల కారణంగా మరికొంత పెరిగే అవకాశం ఉంది.బంగారంతోపాటే వెండి కూడా గ్రాముకు 157.10 రూపాయలవద్ద నిలిచింది. అంటే కిలో ఒక్కింటికి 1,57,100గా ట్రేడ్‌అయింది. ఢిల్లీలో 24క్యారెట్లు గ్రాముకు 12,398, ముంబయిలో 12,383, కోల్‌కత్తాలో 12,383, చెన్నైలో 12,525, బెంగళూరులో 12,383రూపాయలుగా ట్రేడ్‌అవుతోంటే 22 క్యారెట్ల బంగారం ఢిల్లీలో రేట్లు రూ.11,366లుగాను, ముంబయిలో 11,351, కోల్‌కత్తాలో 11,351, చెన్నైలో 11,481, బెంగళూరులో 11,351 రూపాయలుగా ఉంది. ఇక 18 కేరట్ల పరంగాచూస్తే ఢిల్లీలో రూ.9303, ముంబయి, కోల్‌కత్తా, చెన్నై లలో 9288 రూపాయలుగా ట్రేడ్‌అయింది. ఇక వెండి ధరలపరంగా చూస్తే కిలో ఒక్కింటికి 1,57,100గా ఢిల్లీలో ట్రేడ్ అయింది.

ప్రైవేటురంగ పెట్టుబడులు పెంచాలి
ఆర్థికమంత్రికి ఆర్థికవేత్తల బడ్జెట్ సూచనలు

న్యూఢిల్లీ,నవంబరు 11: కొత్తసంవత్సర బడ్జెట్ రూపకల్పనలో భాగంగా వివిధ రంగాల నిపుణులు,మేధావులతో భేటీ అవుతున్న ఆర్థికమంత్రి నిర్మలా సీతారామన్‌కు ఆర్థికవేత్తలు కీలక సూచనలు చేసారు. ప్రైవేటురంగ పెట్టుబడులు పెరిగేవిధంగా విధానాలు రూపకల్పన చేయాలని, అలాగే ఆర్థిక పరిపుష్టి, లోటు కట్టడి వంటి వాటికి కట్టుబడి ఉండాలని సూచించారు. ఆర్థికేతర రంగంలో మరిన్ని సంస్కరణలు అవసరమవుతాయని అలాగే సమగ్ర ఉత్పత్తిరంగ విధానం అవసరం అవుతుందని వెల్లడించారు. ఆర్థిక మంత్రి నిర్మలా సీతారామన్‌తోపాటు ప్రధాన ఆర్థిక సలాహాదారు అనంతనాగేశ్వరన్‌లు దేశంలోని ఆర్థికవేత్తలతో సమావేశం అయ్యారు. ఆర్థిక సమన్వయం, సంతులనం అవసరమవు తుందని, అలాగే లోటు కట్టడి చేయడంతోపాటు ఆర్థికేతర రంగాల్లోసంస్కరణలు బహుముఖంగా తీసుకురావాలని సూచించారు. ప్రైవేటు రంగ పెట్టుబడులకు అత్యధిక ప్రాధాన్యత నివ్వాలని కోరారు. ఎక్కువమంది ఆర్థికవేత్తలు సమగ్రపారిశ్రామిక ఉత్పత్తి విధానం తీసుకురావాలని ఎంఎస్ఎంఇ రంగానికిమరింత ఊతం ఇచ్చేవిధంగా పాలసీలు ఉండాలన్నారు. వీటివల్ల విదేశాలపై ఆధారపడటం తగ్గుతుందని, స్థానిక టెక్నాలజీతోనే వృద్ధిని నమోదుచేయగలమని పేర్కొన్నారు. అంతేకాకుండా ప్లగ్ అండ్ ప్లేమోడల్‌లో ఉత్పత్తిరంగ యూనిట్లు తీసుకురావాలని దీనివల్ల ఎంతో మేలుజరుగుతుందని స్వదేశీ జాగరణ్‌మంచ్ కోకన్వీనర్ ఆర్థికవేత్త అశ్వని మహాజన్ సూచించారు. అలాగే ఖాళీ స్థలాలపై పన్ను విధించాలని దీనివల్ల యజమానులకు భద్రతతోపాటు ఖజానాకు మేలు జరుగుతుందన్నారు. పట్టణ ఉపాధిరంగంలో చిరువ్యాపారులు ప్రధాన వనరు అని వీరికి అవసరమైన ప్రాంతాల్లో కొంత స్థలంకేటాయించాలని, స్థానికవేధింపులు లేకుండా వ్యాపారాలు చేసుకునే అవకాశం ఉండాలని గ్రామీణ ఉపాధిపరంగా గ్రామీణ క్లస్టర్లు బ్లాక్‌స్థాయిలో ఏర్పాటుచేస్తే గ్రామీణ పరిశ్రమలు మరిన్ని వస్తాయన్నారు. క్రిసిల్ ఆర్థికవేత్తలు డా.కె.జోషి, మోర్గాన్ స్టేన్లీ ఎండి రిధమ్ దేశాయి, యాక్సిస్‌బ్యాంకు ముఖ్య ఆర్థికవేత్త నీలకంఠ్ మిశ్రాతదితరులు హాజరయ్యారు.

ప్రపంచంలోనే అతిపెద్ద ఇంధన నిల్వప్రాజెక్టు!
వచ్చే యేడాదికల్లా ప్రారంభించేందుకు ఆదానిగ్రూప్ కసరత్తు

ముంబయి, నవంబరు 11: ఆదానిగ్రూప్ బ్యాటరీ ఇంధననిల్వ వ్యవస్థల్లోకి ప్రవేశిస్తున్నట్లు ప్రకటించింది. బెస్‌గా పిలుచుకునే ఈ వ్యవస్థ మార్కెట్ 1126 మెగావాట్ల నుంచి 3530 మెగావాట్ల వరకూ ఉంటుంది. 2026 మార్చికల్లా ఈప్రాజెక్టుపూర్తి అవుతుందని 700కిపైగా బెస్ కంటైనర్లలో ఈ నిల్వసామర్థ్యం ఉంటుందని వెల్లడించింది. ఇంధన నిల్వ కేంద్రంగా అతిపెద్ద యూనిట్ భారత్ పారిశ్రామిక చరిత్రలో ఇదే మొదటిది అవుతుందని వెల్లడించింది. 3530 మెగావాట్ల నిల్వసామర్థ్యంతో తమ ప్రాజెక్టు వస్తుందన్నారు. అలాగే 1126 మెగావాట్లు మూడు గంటలకోసం విడుదలచేయగలదని కూడా వెల్లడించింది. పునరుత్పత్తి ఇంధన విభాగానికి ఈ నిల్వ కేంద్రాలు కీలకంగా మారతాయి. విదేశీ పరిజ్ఞానంపై ఆధారపడకుండా స్వదేశీ పరిజ్ఞానంతోనే ఈ ఇంధన ప్రాజెక్టులు ఏర్పాటవుతాయని అన్నారు.

ఈప్రాజెక్టుతో ఆదానిగ్రూపు ప్రపంచంలోనే అత్యంత భారీఇంధన సామర్థ్యం ఉన్న గ్రూప్‌గా నమోదవుతుంది. ఖవ్‌డా ప్రాంతంలో ఏర్పాటవుతున్న ఈ బెస్ ప్రాజెక్టు అతిపెద్ద పునరుత్పత్తి ఇంధన కాంప్లెక్స్‌గా నిలుస్తుంది. లిథియం ఇయాన్ బ్యాటరీ వ్యవస్థలతో లివేరేజి ఉంటుంది. అధునాతన ఇంధన నిర్వహణ టెక్నాలజీతో వీటిని నిర్వహిస్తారు. ఈ ఫ్లాగ్‌షిప్ ప్రాజెక్టుతోపాటు ఆదానిగ్రూప్ మరో 15 గిగావాట్ల బెస్ కెపాసీటిని 2027 మార్చినాటికి మెరుగు పరుచుకుంటుంది. దీనితో వచ్చే ఐదేళ్లలో 50 గిగావాట్ల ఇంధన నిల్వసామర్థ్యం ఉంటుంది. దీనివల్ల పీక్‌లోడ్ ఒత్తిళ్లను కూడా సడలిస్తుందిన ఆదానిగ్రూప్ చెపుతోంది.

హీరోనుంచి కొత్త ఎలక్ట్రిక్ స్కూటర్లు

ముంబయి, నవంబరు 11: టూవీలర్ దిగ్గజ ఉత్పత్తిసంస్థ హీరో మోటోకార్ప్ మరో సరికొత్త ఎలక్ట్రిక్ స్కూటర్‌ను మార్కెట్‌లోకి తీసుకొచ్చింది. కంపెనీ తమ ఎలక్ట్రిక్ వాహనాలను విడా బ్రాండ్‌తో మార్కెట్ చేస్తున్న విషయం తెలిసిందే. ఇప్పటివరకు వీఎక్స్2 ప్లస్ వేరియంట్‌లో మాత్రమే 3.4కిలోవాట్ల బ్యాటరీఆప్షన్ లభిస్తోంది. తాజాగా 3.4కిలోవాట్ బ్యాటరీ ప్యాక్‌తో వీఎక్స్2 గోను మార్కెట్లోకి విడుదల చేసింది. దీని ధరను రూ.1.02 లక్షలుగా (ఎక్స్‌షోరూమ్) నిర్ణయించింది. ఈనెలనుంచే డెలివరీలు ప్రారంభించనున్నట్లు కంపెనీ వర్గాలుతెలిపాయి. బ్యాటరీ యాజ్ ఏ సర్వీస్ మోడల్‌లో విడా వీఎక్స్2 గో 3.4కిలోవాట్ స్కూటర్‌ను కొనుగోలు చేస్తే ధర రూ.60 వేలకు దిగి వస్తుంది. ఆ తర్వాత సబ్ స్క్రిప్షన్ ఫీజు కింద కిలోమీటరుకు 90పైసల చొప్పున చెల్లించాల్సిఉంటుందని తెలిపింది. ఈస్కూటర్‌లోనిమోటార్ 6కెవి పవర్‌ను, 26 ఎన్ఎం టార్క్‌ను ఉత్పత్తి చేస్తుంది. ఒకసారి ఛార్జింగ్‌చేస్తే 100 కి.మీ మైలేజీ ఇస్తుందని కంపెనీ పేర్కొంది. గరిష్ఠంగా గంటకు 70 కి.మీ. వేగంతో దూసుకెళ్లవచ్చని తెలిపింది.

లాభాల్లో ముగిసిన
సెన్సెక్స్, నిఫ్టీ

ముంబయి, నవంబరు 11: భారత స్టాక్ మార్కెట్లు లాభాల్లో ముగిశాయి. వరుసగా రెండోసెషన్‌లోనూ లాభపడ్డాయి. ప్రపంచ మార్కెట్‌లో సానుకూల పవనాల మధ్య మార్కెట్లు దూసుకెళ్లాయి. ఉగ్రదాడి నేపథ్యంలో ఇన్వెస్టర్లు ఆందోళనకు గురవడంతో ఆరంభంలో మార్కెట్లు ఒడిదుడుకులు ఎదుర్కొన్నాయి. అయితే, మధ్యాహ్నం సెషన్‌లో ఆటో, మెటల్, ఐటీ రంగంలో కొనుగోళ్లతో లాభాల్లోకి దూసుకెళ్లాయి. క్రితం సెషన్‌తో పోలిస్తే సెన్సెక్స్ 83,671.52 పాయింట్ల వద్ద లాభాల్లో మొదలైంది. ఇంట్రాడేలో 83,124.03 పాయింట్ల కనిష్టానికి చేరుకున్న సెన్సెక్స్ గరిష్టంగా 83,936.47 పాయింట్లకు పెరిగింది. చివరకు 335.97 పాయింట్ల లాభంతో 83,871.32 వద్ద ముగిసింది. నిఫ్టీ 120.6 పాయింట్లు పెరిగి 25,694.95 వద్ద ముగిసింది. బీఎస్ఇ మిడ్‌క్యాప్, స్మాల్‌క్యాప్ సూచీలు ఫ్లాట్‌గా ముగిశాయి. నిఫ్టీలో ఇంటర్‌గ్లోబ్ ఏవియేషన్, భారత్ ఎలక్ట్రానిక్స్, బజాజ్ ఆటో, ఎంఅండ్ఎం, హెచ్‌సీఎల్ టెక్నాలజీస్ లాభాలను ఆర్జించాయి. బజాజ్ ఫైనాన్స్, బజాజ్ ఫిన్‌సర్వ్, ఓఎన్‌జీసీ, టీఎంపీవీ, పవర్ గ్రిడ్ నష్టపోయాయి. పీఎస్‌యూ బ్యాంక్, హెల్త్‌కేర్ ఒక్కొక్కటి 0.3శాతం తగ్గాయి. టెలికాం ఇండెక్స్ 1.5 శాతం పెరిగితే ఐటీ ఇండెక్స్ ఒకటిశాతం పెరిగింది. ఆయిల్ అండ్ గ్యాస్ ఇండెక్స్ 0.7 శాతం, ఆటో ఇండెక్స్ ఒకశాతం, మెటల్ ఇండెక్స్ 0.6 శాతం పెరిగింది. రెండోత్రైమాసిక రాబడుల తర్వాత బజాజ్ ఫైనాన్స్ షేర్ ధర 7 శాతం పడిపోయాయి. క్యూ 2 నష్టాలు తగ్గడంతో వోడాఫోన్ ఐడియా షేర్లు 8 శాతం పెరిగాయి. యూఎస్‌తో వాణిజ్య ఒప్పందంపై గోకుల్దాస్ ఎక్స్‌పోర్ట్స్ షేర్లు 5 శాతం వృద్ధి చెందాయి. రెడెరియట్ స్టెనర్సన్ ఏఎస్‌తో ఎల్ఓఐపై సంతకం చేయడంతో స్వాన్ డిఫెన్స్ షేర్ ధర 5 శాతం పెరిగింది. సీఈవో రాజీనామాతో బ్రిటానియా ఇండస్ట్రీస్ షేర్ ధర 3శాతం పతనమైంది. కూ2 నష్టాలు తగ్గడంతో అథర్ ఎనర్జీ షేర్లు 7శాతం వృద్ధిని నమోదు చేశాయి. క్రాఫ్ట్స్‌మన్, భారత్ ఫోర్జ్, బీహెచ్ఈఎల్, నాల్కో, అశోక్ లేలాండ్, హిటాచి ఎనర్జీ, ఎం అండ్ ఎం, అసహి ఇండియా, ముత్తూట్ ఫైనాన్స్, క్యాన్ ఫిన్ హోమ్స్, ఐఐసీ, శ్రీరామ్ ఫైనాన్స్, టోరెంట్ ఫార్మా, ఎంసిఎక్స్ ఇండియా వంటి వందకంటే ఎక్కువ స్టాక్‌లు ఇఎస్ఇలో 52 వారాల గరిష్ట స్థాయిని తాకాయి.

Printed and Published by GireeshSanghi, CMD and Managing Editor on behalf of AGA Publications Ltd., at D.No. 396, Lower Tankbund, Hyderabad - 500 080 Phone : 2764 4999. Fax: 040-27642512, RNI No. 62142/95, Editor : *DamerlaSai Baba, *responsible for selection of news under the PRB Act. Regd.: No.HSD/337/21-22 Air Surcharge: Delhi : 40 Ps. Reproduction in whole or in part without written permission of the publisher is prohibited.